

JEUNES PLANTS 2027

producteur français depuis 1963



Haberschill

à chacun son végétal



**fleurs | vivaces | plantes utiles | plantes mellifères
succulentes | légumes & aromatiques
fleurs coupées | plantes d'intérieur**



NOUS SOMMES PRODUCTEURS
DE JEUNES PLANTS de SEMIS et de BOUTURE

Toulouse ● Castres
Valdurenque





Haberschill

à chacun son végétal

Suivez notre actualité



Nous découvrir en vidéo



☎ 05 63 50 50 20 - @ contact@haberschill.fr



LA PASSION DE PRODUIRE, LA CULTURE DU CONSEIL !

De gauche à droite 1er plan : Bruno Zannier *Chauffeur*, Stéphanie Fontès *Assistante administrative et commerciale*, Pierre Haberschill *Direction*, Nathalie Raynal *Assistante de direction*, Cyril Haberschill *Direction*, Alice Haberschill *Direction*, Adélie Durville *Administration des ventes*, Amandine Ibanez *Accueil et Assistante commerciale* - 2nd plan : Margaux Ducrot *Adjoint chef de culture et Commerciale*, Cyprien Affre *Assistant commercial et administratif*, Céline Bourroux *Responsable de production*, Ludvine Gruel *Assistante informatique*, Luc Perrin *Coordinateur logistique et commercial*, Edouard Bonnet *Commercial*, Cyril Duchayne *Chef de culture et commercial*, Mickael Rouquette *Responsable commercial et logistique*, Guillaume Brizion *Chauffeur*, Benoit Bonnafous *Chauffeur*

JEUNE PLANT

Notre engagement de producteur :

Nous vous garantissons une régularité de qualité et un approvisionnement fiable en quantité et en date de livraison.

Si besoin, vous êtes informés de toutes modifications éventuelles de votre commande.



BOUTURE
COUPÉE OU CASSÉE

BC

- Quantité minimale : 100 / variété
- Sachet plastique



PLANT DE SEMIS Ø 2 cm

SEMIS M2

GREFFÉ M4

Plants potagers • Plaque de 240 mottes
en motte collée • Possible par 120 mottes

DISPONIBLE seulement en semaines 10 ou 11 et 14 ou 15
PLAQUE DE 66 mottes de 4 cm

plant potager
GREFFÉ



JEUNE PLANT Ø 3 cm
SEMIS ET BOUTURE

M3

- Quantité minimale : 60 / variété
- Possible par 30 mottes

X 30 plants

X 60 plants

X 120 plants

X 240 plants



MEILLEUR TARIF



JEUNE PLANT Ø 6,5 cm
SEMIS ET BOUTURE

M6

- en motte collée
- Quantité minimale : 160 / var.
 - Possible par 80 mottes
 - Culture à froid, plante forte et robuste.

M6 Idéale culture courte et repotage direct en C3 ou C5L
Possibilité de production de nombreuses variétés en motte Ø 6,5 cm, renseignez-vous !



JARDIN DE VILLE

P10 VILLE

- Plaque de 10 pots (60 à l'étage)

PLANTS C1L

C1L

Aromatiques,
Vivaces, Graminées,
Petits fruits

- C1L rond carré
- Plaque de 10 pots (60 à l'étage)
- Ventes uniquement sur stock, à réserver



UNE RÉSISTANCE ÉPROUVÉE

Plantes sélectionnées sous climat méditerranéen
= adaptées aux étés chauds et secs

INNOVATION & OBTENTION



EXPERTISE JEUNES PLANTS

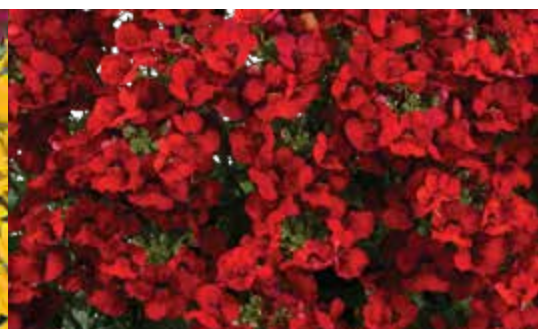

DES GÉNÉTIQUES PERFORMANTES

Floraison soutenue et continue
Port compact et homogène
Résistance à la chaleur

CHAQUE ANNÉE, DES NOUVEAUTÉS

Coloris variés et actuels
Comportement d'exception
Solutions innovantes (vivaces à floraison dès la 1ère année) ...

POUR TOUS !

Des conditionnements adaptés
pour toutes les variétés, à partir
de 30 plants !

NOUVEAUTÉS 2027 (EXTRAITS)





**JEUNES PLANTS
CULTIVÉS DANS NOS SERRES
AVEC PASSION ET SAVOIR-
FAIRE DEPUIS 1963**

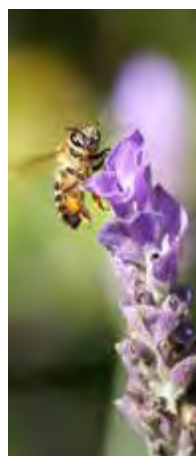

SOMMAIRE



■ Les aides à la vente

Affiches et dépliants p. 5

■ Gamme OMBRE

Fraîcheur et détente..... **NOUVEAU** p. 6

■ Le fleurissement

Jardin de Ville p. 10
Plantes en vert (pot et conteneur) p. 17
Les TRIOS, mélange de couleurs p. 18
Fleurs de A à Z **p. 20**
Les Graminées p. 56
Les Succulentes p. 85
Les plantes à massifs Annuelles et Bisannuelles p. 92

■ Les plantes par usages

Plantes vertes maison et patio p. 94
Les fleurs coupées :
Ma Ferme Florale p. 96
Fleurs Séchées p. 99
Du jardin à la maison p. 100
Les couvre-sols p. 102
Les plantes bien-être p. 103
Les plantes anti-moustiques p. 104
Les plantes utiles au jardin p. 105
Les plantes à saveurs surprenantes p. 108

■ Le potager

Les aromatiques p. 109
Le carré potager p. 114
Le plant potager p. 116

■ Le plant C1L

Vivaces de printemps p. 125



DANZIGER

Les variétés Danziger sont identifiées avec leur logo au fil de notre catalogue.



JEUNES PLANTS LA QUALITÉ BIO-CONTRÔLE



CLIMAT

MAÎTRISÉ



Gestion du climat
Maîtrise de la croissance, feuilles durcies et entre-nœuds courts.



Biostimulants
Vigueur et qualité optimales, racines renforcées.



PBI*
Lutte raisonnée et protection de l'environnement.**

Pour vous assurer une qualité optimale de nos plants avec un système racinaire puissant et une végétation saine et compacte, **nous utilisons des méthodes alternatives naturelles.**

* PBI Protection Biologique Intégrée
** avec utilisation d'insectes auxiliaires et de produits de biocontrôle.

Les plants livrés sont à leur état optimal pour une reprise rapide et homogène de vos séries de culture.



Amblyseius swirski



Aphidius ervi

©Ward Stepman (Biobest Group)



Chrysopa carnea (larve)



Macrolophus pygmaeus

Biobest, votre partenaire en protection biologique intégrée.

Une gamme de solutions pour des cultures performantes et durables.

En savoir plus sur www.biobestgroup.com



Auxiliaires



PPP UAB



Pièges & Pheromones



Outils High-Tech



Pollinisation



COMPO EXPERT vous propose une gamme complète de Biostimulants homologués
VÉRITABLE CAISSE À OUTILS POUR RÉUSSIR VOS CULTURES



COMPO EXPERT France
120 Rue Jean Jaurès,
92300 Levallois-Perret, France



**BOOSTEUR DE
RACINES**



**SOUTIEN À LA
CROISSANCE**



**AMÉLIORATION
FLORAISON**



**STRESS CLIMATIQUE
MEILLEURE OSSATURE**



www.compo-expert.com/fr-FR

Les aides à la vente

Aides à la vente

Envie de nature «Bien-être», de beau et bon, prise de conscience sociétale, passion pour le végétal, **les jardins sont éco-responsables**. Nous vous proposons **un grand choix de jeunes plants de plantes utiles** à mettre en avant dans votre gamme.

Plantes répulsives *Plantes hôtes*
Bien-Être *Infusions* *Saveurs surprenantes*
Plantes à bouquet *Plantes insectifuges*
Anti-moustiques *Mellifères* *Jardin d'ombre*
Couvre-sols *Plantes 'fertilisantes'*

Guider et conseiller

Afin de vous accompagner dans le développement de ces marchés, **nous mettons à votre disposition des aides à la vente** (affiches, guides informatifs et chromos) à destination des consommateurs :

AFFICHE A2
42X59,4 cm

OFFERTE*
pour toute commande à partir de 300 jeunes plants dans la gamme concernée.



Impression recto/verso

NOUVEAU

11 GUIDES INFORMATIFS 10X21 cm 3 volets **34€ht** les 100 ex.

Dynamisez vos ventes en conseillant vos clients avec les dépliant



+ 1 guide informatif OFFERT avec votre commande*

Photo de la plante, descriptif, utilisations, conseils et astuces...

CHROMO

FLORAMEDIA
Gamme sur stock, téléchargez le bon de commande.



Chromos personnalisés
Edition en petite série de chromos spécifiques
www.smact.fr



* sauf Plantes mellifères et gamme Ombre, uniquement sur commande

L'ombre Fraîcheur et détente

© ombre

Coin fraîcheur, le refuge en période de chaleur

Il est évident qu'en réponse aux vagues de chaleur, le consommateur recherche des zones de repos et de fraîcheur dans son jardin. Notre gamme vous permet de proposer une offre de plantes s'exprimant pleinement à l'ombre et nécessitant peu d'arrosage de par leur exposition.

Les gros sujets apporteront le volume et le côté luxuriant, à planter en pleine terre ou en grosses potées. À la belle saison, les plantes vertes apportent de l'exotisme aux coins ombragés, avant de retrouver les intérieurs en hiver.

Les plantes vivaces et les annuelles fleuries viendront habiller de formes variées et de couleurs les parties basses.

LUXURIANCE des feuillages

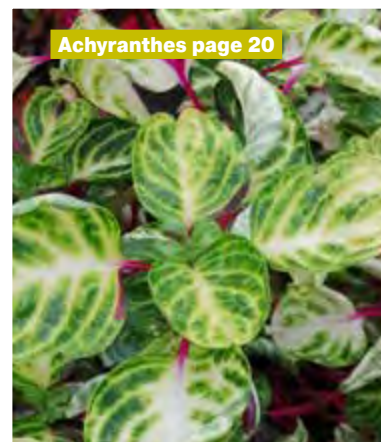



Alpinia page 11



Musa page 11



Coleus page 34



Colocasia page 13

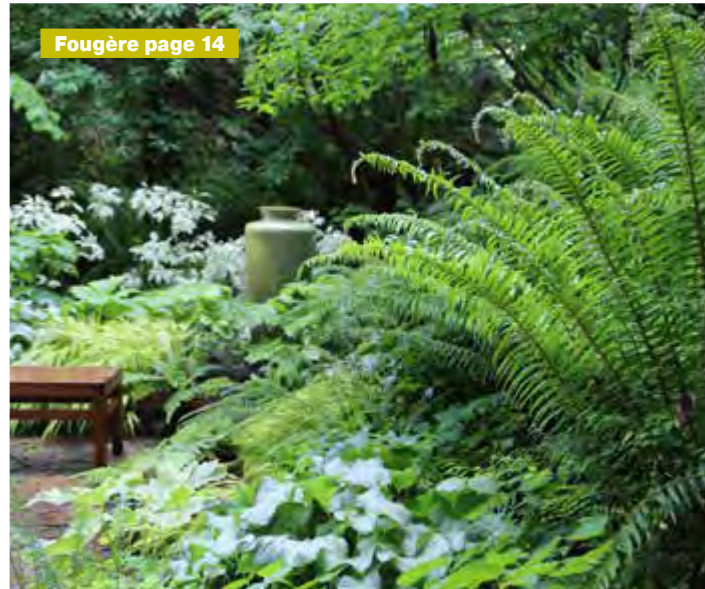

Fougère page 14



Fatsia page 13



Heuchère page 58



Hypoestes page 59



Hedera page 58



Vinca page 91

MAGIE des pots

Ombre



Lysimachia page 64

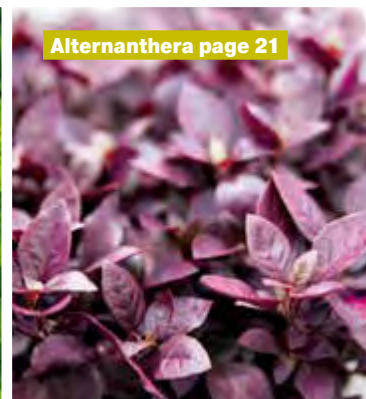

Alternanthera page 21



Ipomée page 59



Impatiens page 60



Glechoma page 55

BEAUTÉ des couleurs

INFO JARDINIER

Les plantes fleuries demandent un minimum de soleil pour fleurir, soit en exposition mi-ombre, soit avec un moment de soleil le matin ou le soir.



Abutilon page 20

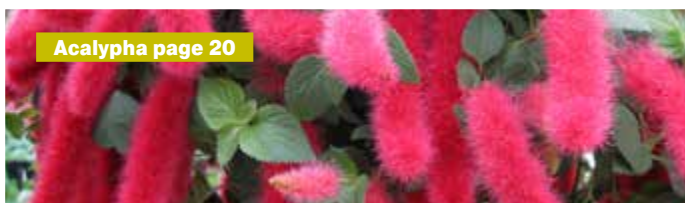

Acalypha page 20



Bacopa page 23



Begonia page 25



Brachycome page 29



Diascia page 41



Euphorbe page 42



Impatiens page 60



Fuchsia page 43



Lobelia page 63



Nemesia page 66

FLEXIBILITÉ ESTIVALE

des plantes d'intérieur



Plante verte page 94



Fleurissement Jardin de Ville

Le fleurissement

quantité limitée Réservez vos quantités. X10 PLANTS

Gamme uniquement **P10**
DISPONIBLE EN POT 10,5 cm VILLE

Acanthus

ombre à mi-ombre

Pot Ø 13-19 100 cm Rusticité -12°C

Whitewater

Vivace vigoureuse, feuillage original panaché très découpé, avec de grandes hampes florales blanc nacré rose.

Le feuillage disparaît l'hiver et la plante fleurit en juin et juillet.



Tarif Q

Aeonium

mi-ombre

Pot Ø 12-17 35 cm Rusticité 1°C Résiste au sec

A. arboreum

Velour

Plante grasse à port buissonnant formant de belles rosettes pourpre à coeur vert.



Tarif P

Agapanthe

IN VITRO

soleil

Une sélection de variétés naines persistantes, avec une **longue floraison remontante**.

Pot Ø 13-19 Résiste au sec

C1L

40 cm Rusticité -8°C

Charlotte®

Variété compacte pour pot ou en massif. Bonne résistance au froid (-8°C). Feuillage persistant en hiver doux. Floraison remontante de juin à sept.



Tarif X

Fireworks

Floraison remontante jusqu'à sept., bicolore blanche avec une délicate pointe de bleu.

70 cm Rusticité -8°C



Tarif X

Petit Eskimo

Floraison blanche remontante jusqu'en septembre. Compacte, à feuillage persistant.

40 cm Rusticité -5°C



Tarif X

Agave

soleil

Pot Ø 12-19 50 cm Rusticité -10°C Résiste au sec

NOUVEAU

A. bracteosa

Calamar

Agave très intéressante de part sa rusticité et ses feuilles non piquantes

Son feuillage vert tendre est souple, ses feuilles se recourbent et forment une touffe dense et compacte

Plante graphique, idéale pour apporter du volume dans les jardins secs.



Tarif Q

Allium

soleil

Pot Ø 12-17 40 cm Rusticité -15°C Résiste au sec

A. sativum Millenium

Superbe variété d'ail ornemental à longue floraison de juin à septembre. Végétation compacte et graphique adaptée à la culture en pot (C1L et plus). Floraison remontante de juin à septembre. Fleurs et feuillage comestibles.



Tarif P



Alpinia zerumbet

mi-ombre

Pot Ø 13-19 | 150 cm | Rusticité -5°C

NOUVEAU

Variegata

Plante érigée à l'allure exotique, à grandes feuilles lancéolées vertes zébrées de jaune.

Cette variété de 'Gingembre coquille' forme une belle plante au feuillage caduc dense dressé et panaché, parfaite en plante de structure pour massif.



Tarif P

Alstroemeria - Lys des Incas

soleil

Pot Ø 12-17 | 30 cm | Rusticité -5°C



Colorita® Série compacte pour potées fleuries à floraison continue du printemps à l'automne (en sol frais).

PAS DE MONTÉE à GRAINE = LONGUE FLORAISON - Parfaite également pour la production de gros pots. **Mélange 10 variétés.**



Parfait en potées fleuries



Tarif Q

Anigozanthos Patte de Kangourou

soleil

Vendu en varié

Pot Ø 13-15 | 45 cm | Rusticité 5°C | Résiste au sec

PLANTATION sem. 10



Tarif P

Une originalité d'actualité graphique et résistante au sec.

Cape Aussi appelé Patte de Kangourou, cette plante à longue floraison originale se comporte bien en situation sèche et ensoleillée, à cultiver en pot pour la protéger du froid l'hiver. Substrat drainant, peu d'arrosage avec beaucoup de lumière.

Banancier (Musa et Musella)



soleil

Pot Ø 15+ | PLANTATION sem. 10

500A cm | Rusticité -12°C



Tarif P

Musa Bajoo

Un des bananiers les plus rustiques, il résiste à des températures inférieures à -12°C.

250A cm | Rusticité -7°C



Tarif Q

Musa x Speciosa

Banancier fruitier rustique, donne des fruits dans le sud de la France en situation bien exposée.

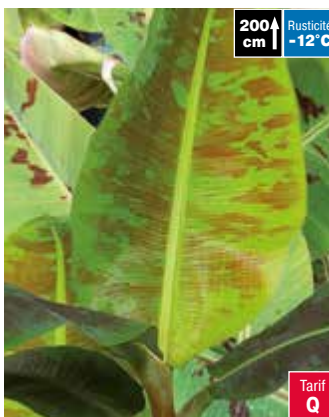

Tarif Q

M. sikkimensis Red Tiger

Très décoratif, larges feuilles vertes devenant striées de pourpre.



Tarif P

Musella lasiocarpa

Banancier nain formant de nombreux rejets, rustique jusqu'à -10°C. Feuillage vert, longue floraison spectaculaire jaune en forme de fleur de lotus s'étalant de juillet à septembre au bout de plusieurs années de plantation

300A cm | Rusticité 0°C



Tarif Q

Musa Maurelii (Ensete)

Décoratif à nervures rouges. Craint le gel.

Saison 2027 Haberschill 11

Bougainvillea

soleil

Pot Ø 12-17 **300** cm ↑ Rusticité -6°C Résiste au sec

NOUVEAU

Violet de Mèze®

Obtention française. Le bougainvillier le plus rustique du marché !

Variété très poussante et vigoureuse, nécessitant un support pour grimper.

Floraison abondante violette de mai à septembre.

Elle amènera une touche méditerranéenne dans tous les jardins.



Tarif Q

ASTUCE PRO
À protéger du gel la première année.

Canna

soleil

Pot Ø 13-19 **80** cm ↑ Rusticité -5°C

PLANTATION
sem. 10

Délai 10 sem.

Cannova® Variété F1, précoce, vigoureuse et bien ramifiée. Sélection étudiée pour une floraison continue, même en région aux étés frais.

Tarif P

TOP VENTE !



RED GOLDEN FLAME
feuille verte



SCARLET
feuille verte



YELLOW
feuille verte



ROSE
feuille verte



ORANGE SHADES
feuille verte



GOLD LEOPARD
feuille verte



PEACH
feuille bronze



SCARLET
feuille bronze



ORANGE
feuille bronze

Canne à sucre

soleil

Pot Ø 13-19 **200** cm ↑ Rusticité 5°C

PLANTATION
sem. 10

Pourpre

Grande graminée exotique au feuillage foncé.



Tarif Q

Canne de Provence

soleil

Pot Ø 15+ **200** cm ↑ Rusticité -10°C Résiste au sec

PLANTATION
sem. 10

Arundo donax

Variegata

Graminée à grand développement pour centre ou fond de massif.



Tarif Q

Cassia

soleil

Pot Ø 13+ **180** cm ↑ Rusticité 5°C

PLANTATION
sem. 10

didymobotrya

Plante arbustive de 1 à 2 mètres aux fleurs jaune d'or en épis serrés de juillet à novembre.



Tarif Q

Chou décoratif

soleil

Pot Ø 15+ **80** cm ↑ Rusticité -5°C **ECO**

Popof

Plante structurante à grandes feuilles panachées.



Tarif Q

Colocasia

N VITRO

mi-ombre

Pot Ø 15+ 80 cm Rusticité 0°C

PLANTATION sem. 10

C. esculenta

Black Magic

Plante de structure, à larges feuilles noires décoratives.



Tarif P

ASTUCE PRO

Plante tropicale (culture minimum 18-20°C) de milieu humide. Exposition mi-ombre. Éviter les stress hydriques et changements d'ambiance brutaux.

Cordyline

N VITRO

soleil

C1L

Pot Ø 13+ Rusticité -5°C Résiste au sec

200 cm



Cherry Sensation

Feuilles persistantes, larges, bronze bordées framboise.

250 cm



Red Star

Feuilles persistantes, larges bronze intense.

200 cm



Torbay Dazzler

Feuilles larges vertes marginées de jaune.

PRIX EN BAISSÉ Tarif Y

Euphorbe

soleil à mi-ombre

Rusticité 0°C Résiste au sec

soleil

Euphorbia milii La plante résistante au sec par excellence !

Fleurit sans relâche et peut se conserver durant l'hiver à l'abri et sur le sec. Pour jardinière ou potée, facile, sans entretien : idéale au cimetière et en jardin sec.

NOUVEAU

Pot Ø 10-15 20 cm

Queen® Jewel Euphorbia™

Gabriella

Variété très ramifiée.

La grande taille des fleurs rouges et des feuilles cache les épines et donne un aspect plus luxuriant que les variétés classiques.



Tarif P

NOUVEAU

Queen® Tiara Euphorbia™

Alexandra

Variété vigoureuse, à grandes fleurs roses, idéale pour des potées fleuries estivales.

Très longue tenue de floraison.



Pot Ø 14-19 30 cm

Tarif P

Pot Ø 13+ 50 cm Rusticité -12°C Résiste au sec Tarif P

Vendu uniquement en varié

Mélange de 3 variétés au feuillage décoratif et persistant, plante à port buissonnant. Précieuse en massif pour animer un jardin sec.



Miners Merlot

E. amygdaloïdes



Silver Swan

E. characiás

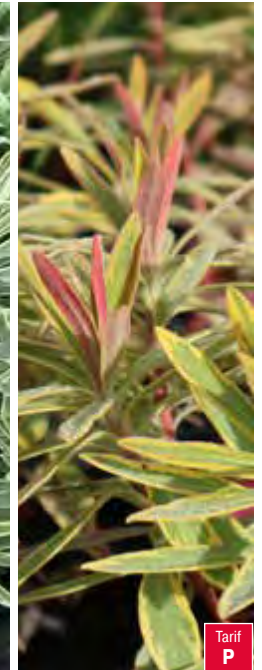

Ascot Rainbow

E. X martinii

Tarif P

Fatsia japonica

mi-ombre

Pot Ø 15+ 150 cm Rusticité -12°C Tarif P

Spider's Web

Plante buissonnante qui illumine les zones d'ombre avec ses grandes feuilles panachées vertes et blanches originales.



Tarif P



ASTUCE PRO

Arrosage très léger, craint l'excès d'eau, à cultiver dans un terreau drainant. Après une période d'adaptation, la lumière intense favorise la floraison et la coloration des fleurs.

Fougères en mélange

Ombre à mi-ombre

Vendu uniquement en varié

Pot Ø 9-13 Rusticité -23°C

quantité limitée

NOUVEAU



Tarif P

Une gamme de 5 fougères de formes et couleurs différentes

Feuillage caduque :

Athyrium niponicum 'Metallicum' (1) Matteuccia struthiopteris 'Nestor' (3)

Feuillage persistant ou semi-persistant :

Cyrtodium fortunei clivicola (2), Dryopteris affinis 'Crispa' (5) Dryopteris erythrosora 'Autumn' (4)

Gerbera vivace

soleil à mi-ombre

Vendu uniquement en varié

Pot Ø 15-21 50 cm Rusticité -5°C

IN VITRO

schneiders
sunshapers
Outdoor gerberas

Endless Série

Gerbera précoce à floraison continue tout l'été. Bonne rusticité au jardin.

Fleurs semi-doubles aux coloris vifs et lumineux, de 7 cm de diamètre.

Mélange de 6 coloris. Bon comportement en pot et en massif.



Tarif P

Hemerocalle

soleil et mi-ombre

Pot Ø 13+ Rusticité -20°C

Stella De Oro

Fleur jaune d'or

Variété compacte naine à floraison estivale remontante de juin à octobre, en sol frais et arrosé. Utilisation en rocaille, bordure, massif et pot (balcon/terrasse).



Tarif P

Stella In Red

Fleur rouge bourgogne à cœur jaune



Tarif P

Hibiscus moscheutos

soleil et mi-ombre

Vendu uniquement en varié

Pot Ø 15+ 120 cm Rusticité -15°C

NOUVEAU

Carousel®

Les Hibiscus CAROUSEL® sont des variétés aux fleurs remarquables d'une vingtaine de centimètres de diamètre, issues de la sélection de l'hibiscus des marais.

Très impressionnante, la floraison de juillet à septembre, est vivement colorée et se marie harmonieusement avec le feuillage pourpre foncé. La plante nécessite un sol frais et humide ainsi que des arrosages copieux et fréquents en été pour assurer l'abondance de fleurs.

L'hibiscus disparaît totalement en hiver pour mieux repartir de la souche en début d'été.

Gamme vendue en mélange de 5 coloris.



Geant Red



Jolly Heart



Pink Candy



Pink Passion



Red Wine

Tarif P

Hosta

ombre à mi-ombre

Vendu uniquement en varié

Pot Ø 13+ 40 cm Rusticité -20°C

Mélange de 4 variétés Vivace d'ombre, exceptionnelle par son feuillage décoratif. Elle s'installera très bien en pot comme en pleine terre. Disparaît en hiver.

ASTUCE PRO

Stocker au froid l'hiver, sous abri et éviter les excès d'eau pour un meilleur redémarrage au printemps.



Patriot



Fragrant Blue



Autumn Frost



June

Tarif P

Kniphofia

soleil

Pot Ø 13+ 50 cm Rusticité -20°C Résiste au sec

Plante vivace compacte à longue floraison de juillet à octobre. Grandes fleurs en épis.



Popsicle Papaya Épis bicolores orange foncé et jaune.



Popsicle Banana Épis jaune soutenu.

Tarif P

Limonium

IN VITRO

soleil

Pot Ø 13+ 50 cm Rusticité -5°C Résiste au sec

Salt Lake®

La lavande des mers. Plante graphique, avec de grosses inflorescences lavande parsemées de points blancs. Floraison mai à novembre, longue tenue de la fleur (utilisable en fleurs coupées fraîches ou séchées).



Tarif P

Lomandra

soleil

Pot Ø 13-15 60 cm Rusticité -5°C Résiste au sec

NOUVEAU

White Sands

Lomandra à feuillage persistant panaché, feuilles linéaires vert tendre avec un reflet gris et blanc crème. Plante graphique et lumineuse, idéale pour les terrains secs.



Tarif Q

Mangave Mad About Mangave® (mélange de 5 variétés)

soleil

Vendu uniquement en varié

Pot Ø 15+ 25 cm Rusticité -3°C Résiste au sec

Plante succulente originale et graphique à la croissance plus rapide et aux épines moins acérées que les agaves.

Plante nouvelle robuste comme une Agave et poussante comme un Manfreda.

ASTUCE PRO

Ne supporte pas l'excès d'eau mais poussera plus vite avec un arrosage régulier > utiliser un substrat drainant.



Blazing Saddles



Praying Hands



Pineapple Express



Lavender Lady



Silver Fox

Tarif R

Miscanthus sinensis

soleil

Vendu uniquement en varié

Pot Ø 15+ 180 cm Rusticité -25°C Résiste au sec

Graminée volumineuse rustique à feuillage original et décoratif. Floraison en fin d'été en forme de plumeaux.



Morning Light



Rigoletto



Strictus Dwarf

Tarif P

Phormium (mélange de 4 var.) soleil

Vendu uniquement en varié

Pot Ø 15+ 100 cm Rusticité -7°C Résiste au sec

C1L

Baby Bronze
Feuillage pourpre



Jester
Feuillage rose et vert



Sundowner
Feuillage vert bronze bordé de rose saumoné



Tricolore
Feuillage vert marginé de crème et bordé de rose-rouge



soleil

Senecio

soleil et mi-ombre

Pot Ø 15+ 50 cm Rusticité -7°C Résiste au sec

Angel Wings®

Plante moderne, design à grandes feuilles persistantes à la texture velours blanc argentées d'une luminosité exceptionnelle.

ASTUCE **PRO** Sensible aux attaques de limaces et de pucerons



Tarif Q

Tabac tomentosa

soleil et mi-ombre

Pot Ø 15+ 150 cm Rusticité 5°C

PLANTATION sem. 10 X5 PLANTS

variegata

Tabac géant qui permet de donner un volume extraordinaire en massif.



Tarif S

Tulbaghia violacea

soleil

Pot Ø 10-15 40 cm Rusticité -10°C Résiste au sec

Green Blue

Vivace graphique à longues feuilles fines vertes. Délicates inflorescences bleu lavande, floraison jusqu'aux gelées. Bulbes, feuilles et fleurs comestibles à utiliser comme l'ail cru.



Tarif P

Silver Lace

A feuillage panaché blanc



Tarif P

Plantes en vert Culture rapide

quantité limitée Réservez vos quantités.
Disponible en vert, prêt à fleurir.

X15 PLANTS
Ø 10,5 cm
P10

X10 PLANTS
Ø 13 cm
C1L

X12 PLANTS
PM

Le fleurissement

Pour faciliter vos cultures nécessitant de la chaleur, nous vous proposons les espèces suivantes de plantes en vert à rentrer avec votre jeune plant. **Attention quantités limitées, à réserver tôt.**

POTS Ø 10,5 et 13 cm (2 plants/pot)

Disponibles sem. 8 à 14

- Bégonia Big (rouge ou rose feuille verte)
- Bégonia Dragon Wing (rouge ou rose)
- Lantana Gem variés
- Plumbago bleu
- Impatiens de Nouvelle Guinée Paradise, à la variété
- Impatiens de Nouvelle Guinée Sunpatiens à la variété



POTS Ø 10,5 cm (2 plants/pot)

POTS Ø 13 cm



- Dipladénia (blanc, rouge ou rose)

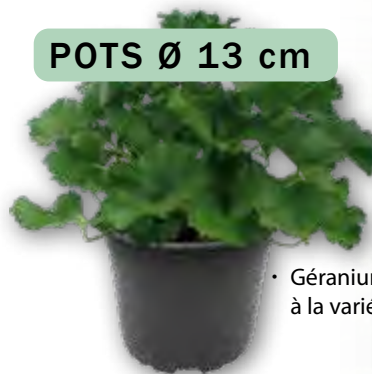

- Géranium à la variété

**POTS C2L - SUSPENSIONS C4L
Pieds mères**

PM

Disponibles sem. 10 à 18

Nos pieds mères sont disponibles à la vente, en vert par multiple de 12.

Plantes fortes et ramifiées - Rempotage en 4L et plus est conseillé pour obtenir une belle potée facilement valorisable. Les espèces suivantes sont disponibles. Vous les retrouverez aussi tout au long du catalogue en suivant le pictogramme 'PM'.

- Abutilon
- Acalypha pendula
- Achyranthes
- Agératum
- Aptenia
- Bacopa
- Begonia Doublet et Gustave
- Bidens
- Brachycome
- Coleus
- Convolvulus
- Cuphea
- Erigeron
- Euphorbe
- Euryops
- Fuchsia droits, retombants et vivaces
- Glechoma
- Géraniums Zonales, Lierres doubles, collection, pélagonium parfumés et Angeleyes
- Héliotrophe
- Ipomée grimpante
- Isotoma
- Lantana
- Leonotis
- Lobularia
- Lofos
- Lotus
- Lysimachia
- Népeta
- Phygelius
- Plectranthus
- Plumbago
- Perovskia
- Pétunia Constellation, Crazytunia et Surfina
- Portulaca
- Ruellia
- Sanvitalia
- Sauge grahamii, greggi, Tanami, longispicata, Amistad et Wish
- Scaevola
- Senecio
- Solanum
- Streptocarpus
- Thunbergia
- Tradescantia
- Verveine classique, Tapien, Estrella, Vanessa compact et Lolipop

Compositions & prêt à poser

TRIO

Les associations variétales
sont techniquement
adaptées pour vous offrir le
plus beau résultat.

M3

Une solution simple, pratique et efficace

Nos solutions de plants TRIO sont étudiées pour une production simple et esthétique en compositions (pots, jardinières, suspensions ...)

1 Performance technique

Nos mélanges de variétés offrent une croissance harmonieuse et équilibrée.

2 Gain de temps

Nous avons étudié pour vous des mélanges esthétiques. Ils sont tout prêts, il vous reste à les cultiver !

3 Une gamme étendue

Nos mélanges vous permettent d'offrir à vos clients une large palette de formes et de coloris

4 Effet Whaou !

Esthétiquement agréables, les mélanges TRIO offrent une harmonie visuelle, chaque jardinier craquera en fonction de ses goûts.



RASPBERRY FLAIR

Pétunia Capella Rim Raspberry,
Calibrachoa Eyeconic Cherry Blossom,
Verveine Vanessa Magenta



Pétunia Capella FRENCH FLAIR

White, Indigo, Ruby



MY FUNNY VALENTINE

Pétunia Amore Pink
Hearts, Calibrachoa
Lia Dark Red, Verveine
Vanessa Bicolor Pink



1 TRIO

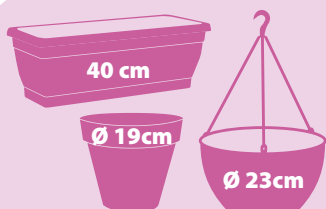

Répartir **3 plants**
dans le contenant

2 TRIOS

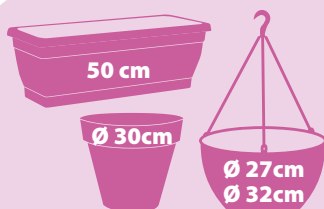

Répartir **6 plants**
dans le contenant

PRÊT À POSER

Donner de la
hauteur ?

Planter au centre
une plante érigée
(sauge, gaura, carex,
stipa, dahlia Labella
Maggiore ...)



NOUVEAU

AMAZONAS BREEZE

Petunia Amazonas Plum Cockatoo,
Sauge Sallyfun Blue Lagoon,
Calibrachoa Lia Violet

Blanc 05
Prune B5

WATERCOLORS

Petunia Ray Sunshine,
Calibrachoa Ombre Pink,
Verveine Vanessa Compact
Bicolor Rose

Pierre 68
Blanc 05



CAUGHT MY EYE
Petunia Capella Ruby Red, Calibrachoa
Eyeconic Apricot, Verveine Vanessa Purple

Mauve 58
Pierre 68
Violet B1



FLOWER POWER
Pétunia Amore King of Hearts, Verveine Vanessa
Compact Hot Red, Lobularia White Stream

Rouge AB
Blanc 05



SKY LOVER

Pétunia Constellation Virgo,
Verveine Vanessa Compact
Bicolor Rose, Calibrachoa Colibri
White

Rose 14
Blanc 05
Bleu WB



CONDITIONNEMENT

MOTTE de 3 cm, plaque de 30

30 TRIOS = 90 MOTTES

CULTURE A FROID

M3

AMELIORE

ROMANCE

Pétunia Capella Rose, Verveine Vanessa Compact
Bicolor Rose, Calibrachoa Lia Bubblegum

Rose 14
Blanc 05



Jaune 23
Rose 14
Mauve 58

AMELIORÉ

FLASH CANDY

Pétunia Capella Hello Yellow,
Calibrachoa Lia Spark Pink,
Verveine Vanessa Compact Pink

Délai
6 sem.

Tarif
N



Guide des associations couleur
de pot (Réf. couleur SOPARCO)

PROM PRINCESS

Pétunia Amore Princess
Pink, Calibrachoa Colibri
Pink Bling, Verveine
Vanessa Compact Néon
Pink

Jaune 23
Rouge AB
Orange 12

Blanc 05
Rose 14



SUNSET QUEEN

Pétunia Amore Queen of Hearts, Calibrachoa
Colibri Tangerine, Bidens Blazing Flames



Blanc 05
Rose 14
Prune B5

**Pétunia Capella
WONDERFUL TONIGHT**

White imp., Fuchsia Lace, Mulberry

Portulaca COCKTAIL

Nano Gold, Fuchsia, Orange Twist

Jaune 23
Fuchsia A1
Orange 12



Portulaca HOT SUN

Nano White, Tropical Punch,
Yellow Twist

Jaune 23
Blanc 05
Vert EB



Calibrachoa TROPICAL

Colibri Yellow Canary, Tangerine,
Bright Red

Rouge AB
Jaune 23
Orange 12

Calibrachoa SUMMER TIME

Colibri Yellow Canary, Plum, Fuchsia



Jaune 23
Bleu WB
Fuchsia A1

SPRING FEVER

Bidens Mega Charm, Lobelia
Hot Water Blue, Verveine
Vanessa Compact White

Blanc 05
Jaune 09
Bleu ciel EK



Les fleurs de A à Z

M3

Abutilon **PM**

Soleil & mi-ombre

Pot Ø 12-17 Délai 10 sem. Tarif A

200 cm Rusticité -10°C

Donne du volume !



megapotanicum variegatum

Flleurs originales et abondantes en lampions. Feuillage panaché. Variété rustique et solide. Utilisable en suspension.



80 cm Rusticité 1°C



Canary Bird

Plante facile et vigoureuse

80 cm Rusticité 1°C



Red Princess

Excellent en bacs et jardinières

60 cm Rusticité 1°C



Thompsonii

Végétation au feuillage panaché. Intéressant en association. Variété la plus buissonnante.

Acalypha **PM**

Soleil & mi-ombre

Pot Ø 12-17 Rusticité 1°C Délai 10 sem. Tarif E

30

Pour le jardin et la maison !

pendula Cat's Tail

Son port compact permet de réaliser des potées très rondes d'où émergent des chatons.



Achillea millefolium

Soleil

Pot Ø 17-21 Rusticité -18°C Résiste au sec Délai 6 sem. Tarif A 40 cm ↑

ECO DE BOUTURE

Desert Eve™

Achillée issue de bouture, couleurs vives, précoce, exposition soleil avec un port bien droit. Vivace à floraison estivale.

DANZIGER



Red

Yellow

Achyranthes (Irésine) **PM**

Ombre & mi-ombre

Pot Ø 9-13 Rusticité 5°C Résiste au sec Délai 6 sem.

INFO JARDINIER

Plante à feuillage coloré pour l'ombre. Permet d'agrémenter les massifs et les suspensions.

80 cm Tarif D



Blazin rose

Très original, Iresine au port arbustif. Les branches rose fluo ont de grosses sections, les feuilles brunissent au soleil laissant apparaître des veinures roses.

30 cm Tarif B

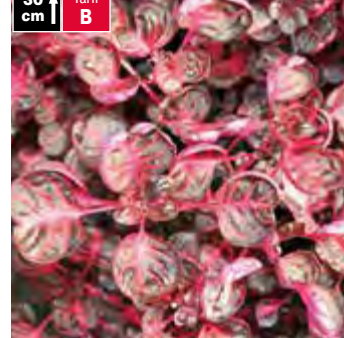

carminata

Feuille ronde nervurée rouge vif

30 cm Tarif B



Panaché de Bailly

Feuille lancéolée panachée verte et jaune, tige de couleur rouge magenta.

45 cm Tarif D



Party Time

Feuillage vert maculé de rose vif.

Agastache aurantiaca **PM**

Soleil

Pot Ø 9-17 Rusticité -8°C Résiste au sec Délai 10 sem. Tarif A 45 cm ↑

ECO Feuillage parfumé et floraison mellifère !

Kudos DANZIGER

Agastache de bouture, compacte et florifère, à port droit. Abondante floraison aux couleurs vives.



Mandarin

Red

Yellow

ASTUCE PRO Demande un pH supérieur à 6,5 (risque de chlorose en sol acide)

Agathea (Félicia) PM

Soleil

| | | | | | |
|------------|----------------|----------------|--------------|---------|---------|
| Pot Ø 9-15 | Rusticité -5°C | Résiste au sec | Délai 9 sem. | Tarif A | 25 cm ↓ |
| ECO | | | | | |

Classique

Se couvre de fleurs d'un bleu foncé. Plante rustique et florifère. Port semi retombant.



Agératum PM

Soleil & mi-ombre

| | | | | |
|------------|---------------|--------------|---------|---------|
| Pot Ø 9-13 | Rusticité 3°C | Délai 6 sem. | Tarif B | 30 cm ↑ |
|------------|---------------|--------------|---------|---------|

Ville de Mer

Plus solide que les variétés de semis. Pas d'effleurage. Superbe coloris bleu.



ASTUCE PRO

Une fertilisation douce favorise la mise à fleur.

Alternanthera paronychioides

mi-ombre

| | | |
|------------|---------------|---------|
| Pot Ø 9-13 | Rusticité 5°C | Tarif B |
| ECO | | |

Feuillage décoratif idéal en mosaiculture

Aurea



Rubra

Gros succès en feuillage d'automne (compo Toussaint)

Little Romance

Très belle Alternanthera au feuillage pourpre. Port étalé pouvant aller jusqu'à 40 cm.



Anagalis

Soleil à mi-ombre

| | | | | |
|------------|---------------|--------------|---------|---------|
| Pot Ø 9-13 | Rusticité 5°C | Délai 6 sem. | Tarif A | 15 cm ↑ |
| ECO | | | | |

Skylover

Plante compacte à tiges souples. Floraison continue et abondante sur un feuillage dense.



Angelonia angustifolia

Soleil à mi-ombre

| | | | | | |
|--------------------|---------------|----------------|--------------|---------|---------|
| Pot Ø 9-13 | Rusticité 5°C | Résiste au sec | Délai 6 sem. | Tarif A | 40 cm ↑ |
| PLANTATION sem. 10 | | | | | |

DANZIGER

Alonia

Plante compacte à la floraison remarquable et continue.

Bicolor Pink

ASTUCE PRO

Cette espèce demande des températures entre 16 et 18°C en début de culture.



Cherry



Indigo



Snow

Le fleurissement

Les Anthémis

Le fleurissement



Anthemis

Soleil

Pot Ø 9-15 Rusticité -1°C Résiste au sec Délai 6 sem. Tarif B 35 cm ↑

ECO

Super pour des ventes précoces

DANZIGER
lollies

Génétique compacte à floraison abondante et précoce. Très bonne ramification.



Berry Gummy
rouge simple



Buttermint
jaune



Marshmallow
rose tendre à coeur jaune



Pink Pez
rose intense à coeur jaune

ASTUCE PRO

CULTURE
Se cultive facilement à froid après enracinement.

PINCEMENT
Pour obtenir un port compact, pincer régulièrement et nanifier si nécessaire.



White chocolate
blanc simple à coeur jaune



Honeybees Double White
Fleurs bien doubles.

Anisodonteia capensis

Soleil

| | | | | | |
|-------------|----------------|----------------|---------------|---------|----------|
| Pot Ø 13-19 | Rusticité -5°C | Résiste au sec | Délai 10 sem. | Tarif A | 150 cm ↑ |
| ECO | | | | | |

Pink

Plante arbustive à feuillage persistant, à longue floraison très colorée rose du printemps jusqu'à l'automne.



Aptenia cordifolia PM

Soleil

| | | | | | |
|-------------|----------------|----------------|--------------|---------|---------|
| Pot Ø 13-19 | Rusticité -5°C | Résiste au sec | Délai 6 sem. | Tarif B | 20 cm ↓ |
| ECO | | | | | |

Variegata

Succulente à feuillage panaché, rampante à petite fleur rose vif. Sans entretien.

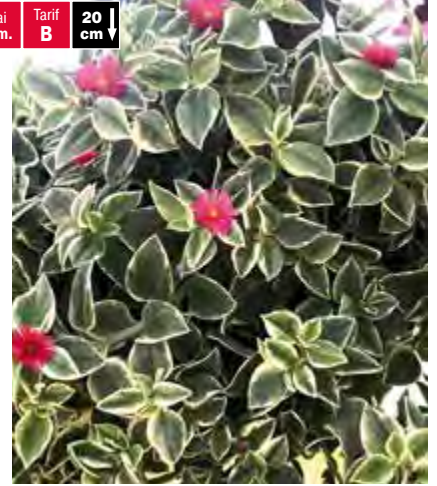

Asparagus

mi-ombre

| | | | | |
|------------|---------------|---------------|---------|---------|
| Pot Ø 9-13 | Rusticité 5°C | Délai 12 sem. | Tarif E | 50 cm ↓ |
| ECO | | | | |

Idéal pour alléger les jardinières à l'ombre

sprengeii

Feuillage souple et retombant idéal en association et en grandes compositions.



Astericus

Soleil

| | | | | | |
|------------|----------------|----------------|--------------|---------|---------|
| Pot Ø 9-13 | Rusticité -5°C | Résiste au sec | Délai 9 sem. | Tarif A | 35 cm ↓ |
| ECO | | | | | |

Gold Dollar

Floraison généreuse d'avril à août.



Bacopa PM

Soleil à mi-ombre

| | | | | |
|------------|---------------|--------------|---------|---------|
| Pot Ø 9-13 | Rusticité 5°C | Délai 6 sem. | Tarif B | 25 cm ↓ |
| ECO | | | | |

Scopia Sélection à très grosses fleurs.



Gulliver Blue



Gulliver Pink



Gulliver White



Gulliver Double Snowball

blanc double

Les Bégonias

Le fleurissement



Bégonia

Soleil et mi-ombre

Pot Ø 9-19 30 cm ↑ Rusticité 5°C Délai 6 sem. Tarif E
PLANTATION sem. 10

PM *Doublet* Plante régulière et compacte à fleurs bien doubles.



Blanc

Rose

Rouge

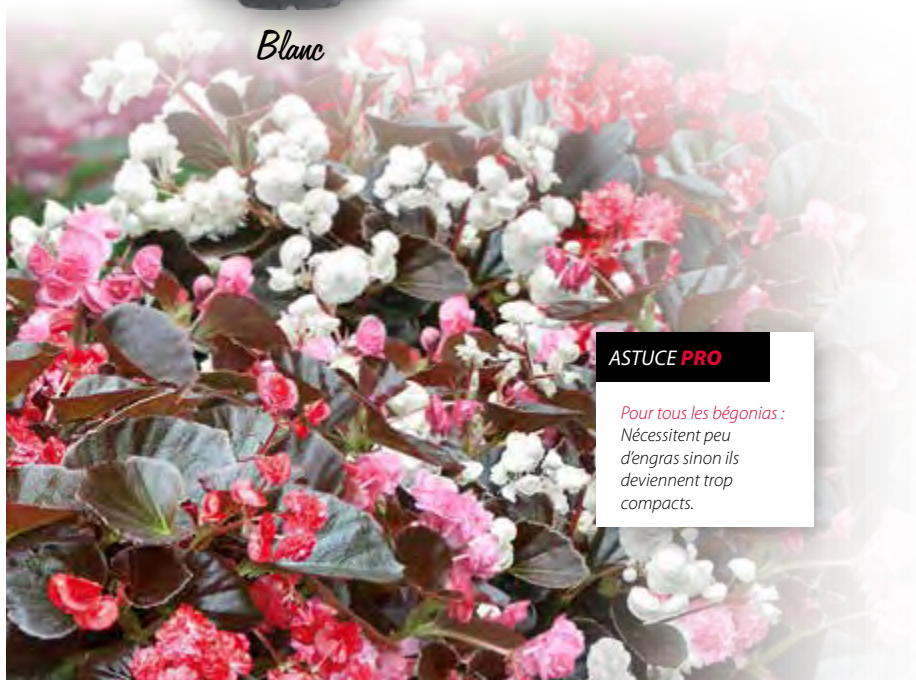

ASTUCE PRO

Pour tous les bégonias :
Nécessitent peu
d'engrais sinon ils
deviennent trop
compacts.

PM *Gustave*

Résiste bien au sec. Idéal pour les cimetières.



50 cm ↑ Résiste au sec

Délai 6 sem. Tarif E

Bégonia

Soleil et mi-ombre

Pot Ø 13-19  40 Délai 8 sem. Tarif D
PLANTATION
 sem. 10 →

Bégonia bolivienis *Shine Bright* ... Rois des suspensions !

Bégonia au port en boule avec une bonne ramification, fleurs semi-doubles. Avantage : de la végétation et des fleurs sur toute la plante, une plante fournie même au centre.



Espresso Orange feuille bronze



Orange

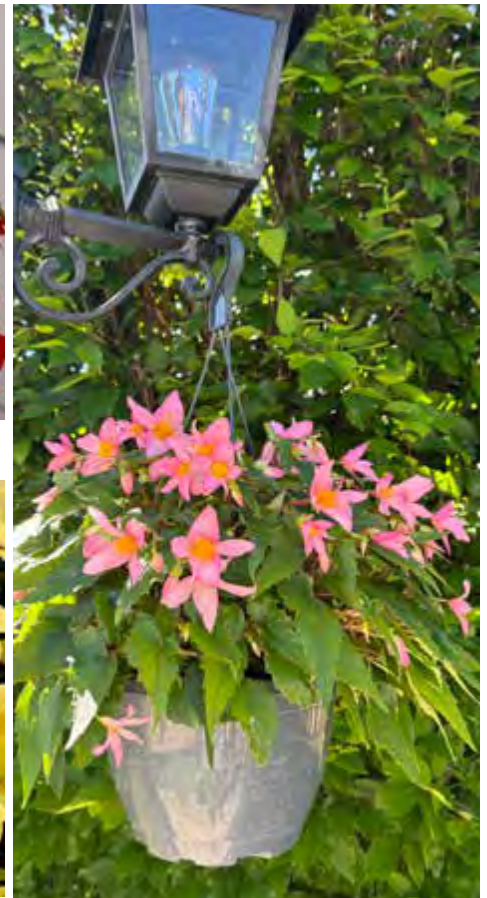

Pink



White Blush



Yellow

Pot Ø 13-17  40 Délai 8 sem. Tarif D
PLANTATION
 sem. 10 →

Bégonia *Beaugonia* **NOUVEAU** Grandes fleurs doubles

Bégonia, à culture rapide, au port en boule bien ramifié. Feuillage décoratif découpé. Grandes fleurs doubles aux coloris vifs bien dégagées du feuillage. Floraison continue toute la saison. Pour pots, coupes et suspensions **en exposition mi-ombre.**



Cherry Luxe



Funshine



Orange Fire



Pink Fizz



Salmon



Bégonia

Soleil et mi-ombre

Pot Ø 9-19 Rusticité 5°C Délai 14 sem. Tarif B

PLANTATION sem. 10

Benariensis Big®

Idéal pour de grosses potées et pour des pots de 10 en floraison précoce !

Disponible en pots Ø 10,5 et 13 cm

Plante impressionnante par sa vigueur, fleurs grandes et dressées avec un beau contraste fleur/feuillage. Fleurit très tôt.



Big® blanc
feuille verte



Big® rouge
feuille verte



Big® rose
feuille bronze



Big® rouge
feuille bronze



Big® rouge feuille bronze



Big® rouge feuille verte



Big® blanc feuille verte

Le fleurissement

Bégonia

Soleil et mi-ombre

Pot Ø
9-19



Rusticité
5°C

Délai
14 sem.

Tarif
B

PLANTATION
sem. 10

DRAGON WING®

Excellente plante synonyme de réussite facile ! Résistante à la chaleur, festival de fleurs tout l'été.

ASTUCE **PRO**

Lors du repotage si plusieurs plants : bien positionner la grande feuille vers l'extérieur du pot.

Disponible en pots
Ø 10,5 et 13 cm

60 cm ↑



Blanc feuille verte



Rose feuille verte



Rouge feuille verte



Rose feuille bronze

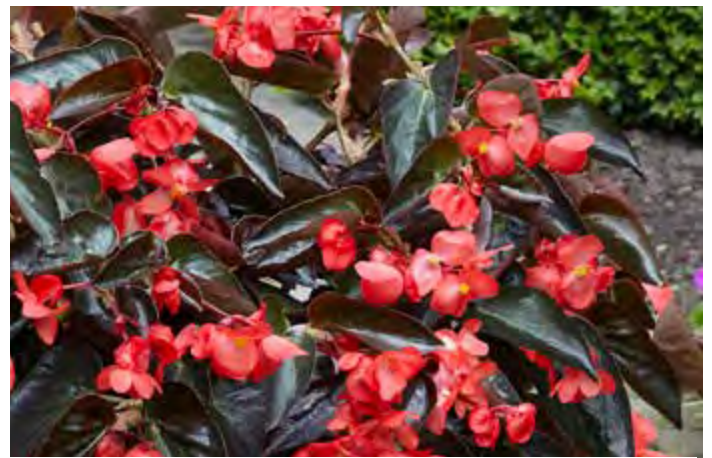

Rouge feuille bronze



fertiss

Un support de culture... et de confiance.

Depuis 36 ans,
FERTIL et Haberschill cultivent ensemble
la santé de vos plants

VALORISONS ENSEMBLE,
UN VÉGÉTAL RESPONSABLE

+33 (0)1 46 04 41 24
adv@fertil.fr

fertil

www.fertil.fr

Le fleurissement

Les Bidens

Le fleurissement

Bidens PM

Soleil

Pot Ø 9-19 Rusticité 5°C ECO Délai 6 sem. Tarif C

LES VIGOUREUX



Beedance Painted Red



Pirate's Pearl

Pot Ø 9-15 Rusticité 5°C ECO Délai 6 sem. Tarif C

LES COMPACTS

Blazing



ASTUCE PRO

Culture à froid, le pincement et le nanifiant seront des gages de qualité. L'induction florale dépend de la longueur du jour et de la luminosité.



Blazing Flames

grosse fleur marquée orange et jaune.



Blazing Ring of Fire

rouge brique avec un gros pétale arrondi.



Blazing Star

Grosse fleur jaune d'or étoilée rouge.



30

Ø 4,5 cm

NOUVEAU

Pink Treat Fleur rose tendre bicolore.



30

Ø 4 cm

Stoplight Grande fleur rose pur.



20

TOP DES VENTES

Ø 4 cm

Golden Empire Grande fleur jaune d'or dégagée du feuillage.



20

Ø 6 cm

Mega Charm Fleur énorme.



20

Ø 5 cm

Yellow Charm Grosse fleur.



30

Ø 4 cm

White Delight



25

Ø 4,5 cm

Yellow Splash amélioré
Plus compact et ramifié. Fleur bicolore jaune vif et crème

Brachycome PM

Soleil à mi-ombre

| | | | |
|------------|---------------|--------------|---------|
| Pot Ø 9-13 | Rusticité 5°C | Délai 7 sem. | Tarif B |
| | | | |

Gamme compacte, à grosses fleurs, très florifère et aux couleurs vives.

ASTUCE PRO
Exigeant en fer, surtout en culture à froid.



25

Fresco Candy
Rose



25

Fresco Purple
Lavande foncé



Les Calibrachoa

Le fleurissement

BC M3

Calibrachoa

Soleil

Délai 6 sem. Tarif A 30
Pot Ø 9-13 Rusticité 5°C

Colibri

DANZIGER Série compacte et homogène

Génétique, sélectionnée en pays chaud et sec d'où une très bonne tenue en plein été. Port homogène et compact, parfait pour petites potées. Les différents coloris se marient bien ensemble.

ASTUCE PRO

Apporter une bonne nutrition : 3g d'engrais/l 1 à 2 fois par semaine. Craint plus les excès d'eau que la sécheresse. Maintenir la plante sur le sec. Attention sensible au pH trop haut, aime les sols acides. Durcir le feuillage (biostimulant à base de silice) pour limiter les attaques de pucerons.

3 cm



Bright Red
rouge sang



Exotic Red Bling
rouge étoilé jaune



Fuchsia
rose fuchsia



Malibu Pink
rose vif à cœur foncé

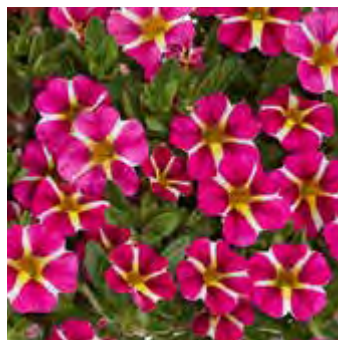

Pink Bling
fuchsia étoilé jaune



Plum
bleu foncé



Pink Flamingo
rose clair



Purple Bling
bleu étoilé jaune



Pure White
blanc



Tangerine
orange vif



Yellow Canary
jaune pur

GUIDE TECHNIQUE **Calibrachoa** : bien choisir ses variétés

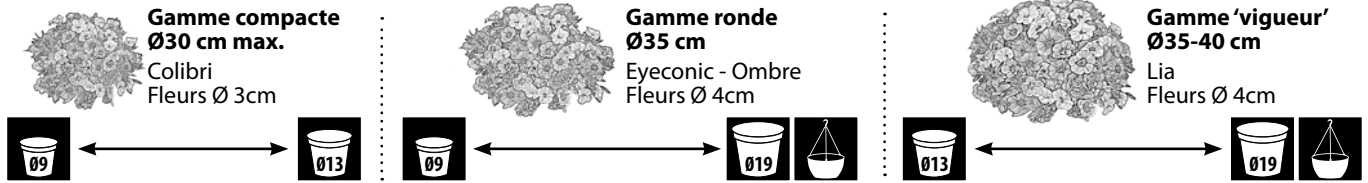

Calibrachoa

Soleil

Délai
6 sem.
Tarif
A
Pot Ø
13-19
Rusticité
5°C

Lia

35

DANZIGER

Série 'spéciale suspension'

Série de Calibrachos à port plus vigoureux que Colibri, idéale pour vos suspensions et mélanges

4 cm



Lia Abstract Lemon Cherry
jaune moucheté fuchsia



Lia Bubblegum
rose intense à œil jaune



Lia Chill Pepper
écarlate à œil jaune



Lia Mega Yellow
jaune pur



Lia Spark Pink
rose à cœur foncé



Lia Violet
violet à œil jaune



Le fleurissement

| | |
|------------------|------------|
| Délai 6 sem. | Tarif A |
| Pot Ø 9-19 | |
| Rusticité 5°C | |



Ombre™



COLOURIS D'EXCEPTION

Grosses fleurs dont la couleur évolue avec leur maturité, sur un même pied on observe un camaïeu de couleur.



Le fleurissement

Blue

bleu à presque blanc

Pink

jaune à rose



NOUVEAU

Tyler Glam

Orange, jaune et rose

| | |
|------------------|------------|
| Délai 6 sem. | Tarif A |
| Pot Ø 9-19 | |
| Rusticité 5°C | |



Eyeconic™



Grosses fleurs, joli contraste de couleur avec l'œil; très bon comportement en suspensions.



Apricot

pastel à cœur rouge

Strawberry

framboise à œil foncé



Peach

pêche à cœur foncé

Purple

bleu ciel à cœur foncé

Calendula

Soleil

Pot Ø 13-19 Rusticité 0°C Résiste au sec Délai 6 sem. Tarif A 30 cm ↑



ECO DE BOUTURE

Cheers

Variété au port en boule bien ramifié, à floraison généreuse et remontante. Véritable potée fleurie avec une bonne tenue. Floraison à grandes fleurs en automne et au printemps.

Résiste à la chaleur et à l'oïdium.



Yellow

Tangerine

Callisia

Rongeurs, reptiles, oiseaux

Ombre et mi-ombre

Pot Ø 9-13 Rusticité 10°C Résiste au sec Délai 6 sem. Tarif E 5 cm ↑

Turtle

Plante compacte à petites feuilles et à croissance rapide. Ses tiges et feuilles sont riches en éléments minéraux. Elle est utilisée en compléments alimentaires sur les rongeurs (cochon d'Inde, hamster, lapin ...) les reptiles (tortue, caméléon ...) et les oiseaux (perruches ...).



ASTUCE PRO
Ne pas cultiver au soleil, la croissance est ralentie et les feuilles rougissent. T° minimale 10°C.

Calocephalus

Soleil

Pot Ø 9-13 Rusticité -5°C Résiste au sec Délai 12 sem. Tarif E 30 cm ↑

ECO

brownii

Fin feuillage argenté original, port en boule. Idéal pour composition d'automne.



Canna

TOP VENTE !

soleil

Pot Ø 13-19 80 cm ↑ Rusticité +5°C Tarif N
PLANTATION sem. 10 Délai 7 sem.

Cannova® Variété F1, précoce, vigoureuse et bien ramifiée. Sélection étudiée pour une floraison continue, même en région aux étés frais.



RED GOLDEN FLAME
feuille verte



SCARLET
feuille verte



YELLOW
feuille verte



ROSE
feuille verte



ORANGE SHADES
feuille verte



GOLD LEOPARD
feuille verte



PEACH
feuille bronze



SCARLET
feuille bronze



ORANGE
feuille bronze

Capucine (Tropaeolum)

Soleil à mi-ombre

Pot Ø 9-13 Rusticité 5°C Délai 4 sem. Tarif A 30 cm ↑

ECO

Plante témoin, piège pour les pucerons au potager

Génétique moderne d'une espèce connue et appréciée de tous. Variétés de semis courtes et précoces, à port en boule. Couleurs vives.

ASTUCE PRO
Tenir sur la soif déclenche la floraison.

INFO JARDINIER
La fleur est comestible.



Baby Deep Rose



Baby Red

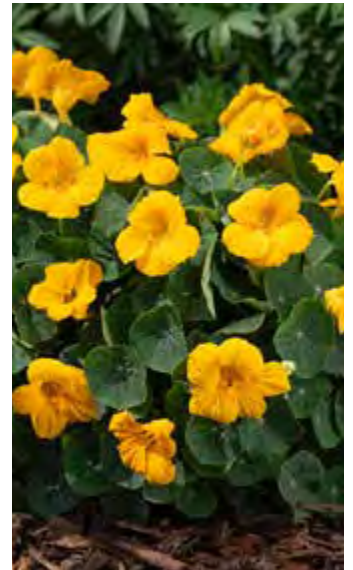

Baby Gold



Baby Orange

Cardon

Soleil

Pot Ø 13-19 Rusticité -5°C Résiste au sec Délai 6 sem. Tarif B 150 cm ↑

ECO

Cynara Cardunculus

Élégante plante de structure.

ASTUCE PRO
A rabattre après la floraison ou au printemps.



Carex

Voir page 56
Graminées

Centaurea ragusina

Soleil

| | | | | | |
|------------|-----------------|----------------|--------------|---------|---------|
| Pot Ø 9-13 | Rusticité -10°C | Résiste au sec | Délai 7 sem. | Tarif D | 25 cm ↑ |
| ECO | | | | | |

Fort contraste en compo

Mercury

Plante intéressante par sa robustesse, son feuillage gris duveteux presque blanc.



Chlorophytum

Ombre à mi-ombre

| | | | | | |
|------------|----------------|----------------|--------------|---------|---------|
| Pot Ø 9-19 | Rusticité -5°C | Résiste au sec | Délai 6 sem. | Tarif A | 30 cm ↑ |
| ECO | | | | | |

elatum

blanc marginé de vert

INFO **JARDINIER**

Ses réserves racinaires lui permettent de résister à la sécheresse

giganteum

vert marginé de blanc



Coléus

PM

Une belle palette de couleurs et de formes pour l'ombre ou la mi-ombre.

Mi-ombre

| | | |
|--------------|---------------|--------------------|
| Pot Ø 9-15 | Rusticité 5°C | PLANTATION sem. 10 |
| Délai 5 sem. | Tarif B | |

ASTUCE **PRO**

Attention au botrytis au rempotage.



Alabama Sunset



Black Prince



Fireball



Gay's Delight

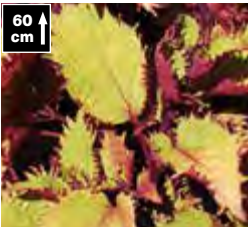

Henna Supporte le plein soleil



Kong Mosaic



Keystone Kopper



Lime



Peter's wonder

Convolvulus

PM

Soleil à mi-ombre

| | | | | | |
|-------------|----------------|----------------|--------------|---------|---------|
| Pot Ø 13-19 | Rusticité -5°C | Résiste au sec | Délai 9 sem. | Tarif B | 30 cm ↓ |
| ECO | | | | | |

sabatius Compact

ASTUCE **PRO**

Culture froide obligatoire pour une plante compacte et qui fleurira en avril.



Coréopsis grandiflora

Soleil

| | | | | |
|------------|----------------|--------------|---------|---------|
| Pot Ø 9-19 | Rusticité -8°C | Délai 8 sem. | Tarif B | 30 cm ↑ |
| DE SEMIS | | | | |

Double The Sun

Variété compacte à fleurs doubles. Très florifère.



Sunkiss

Fleurs simples bicolores.



Coréopsis grandiflora

Soleil

Pot Ø 13-21 Rusticité -8°C Résiste au sec Délai 6 sem. Tarif A

Solanna DANZIGER

Ces variétés offrent une parfaite homogénéité de culture, port en boule. Bonne remontée à fleur.

DE BOUTURE

35

40

35



Sunset Burst

Sunset Bright

Grande fleur semi-double jaune et rouge

Golden Sphere

Grande fleur double jaune

NOUVEAU

Le fleurissement

Cosmos Une espèce 'Reine' des massifs !

Soleil

Pot Ø 13-19 Rusticité 5°C Résiste au sec Délai 5 sem. Tarif C

bipinnatus Sonata Variété demi naine : port branchu à grandes fleurs simples de 7 cm. Cette plante au feuillage fin vous enchantera par sa facilité de culture et sa floraison abondante de mai aux gelées.

ECO



Blanc



Carmin



Rose

80 cm ↑



bipinnatus Xanthos Compact jaune clair à longue floraison



orange
sulphureus Cosmic variété naine à fleurs semi-doubles, très florifère, tardive.



yellow

Cosmos atrosanguineus

Soleil

Pot Ø 13-19 Rusticité 5°C Résiste au sec Délai 6 sem. Tarif A 50 cm ↑

ASTUCE PRO Attention à l'oïdium.

New Choco



Craspedia globosa

Soleil à mi-ombre

Pot Ø 13-15 Rusticité -3°C Résiste au sec Délai 9 sem. Tarif D 40 cm ↑

ECO

Golf Beauty

Plante pour potée très graphique et tendance, inflorescence en bague de tambour, joli pompon jaune de juin à septembre. Feuillage gris argenté.

ASTUCE PRO

Croissance lente, faire soit une culture longue à pincer, soit mettre plusieurs mottes dans un pot.



DANZIGER

Cuphea PM

Soleil

Pot Ø 9-13 Rusticité 5°C Tarif B

ECO

ignea
Magine

ASTUCE PRO Cultiver à 16°C puis descendre à 12°C.



hyssopifolia
Lilas
La myrte japonaise.

30 cm ↑ Délai 6 sem. Résiste au sec



Ilavea Tiny Winnie ou Torpédo

ASTUCE PRO Tenir plutôt sec et pincer si besoin.

Les Dahlias

Le fleurissement

M3

Dahlia petites potées fleuries

Soleil

Pot Ø 10-13 Rusticité 5°C Délai 6 sem. Tarif A 25 cm ↑
PLANTATION sem. 10

Dahlietta Variété naine compacte et ramifiée adaptée à la culture en pot. Coloris très attractifs. Culture rapide et facile. Ventes assurées !

ASTUCE PRO
 TEMPÉRATURE Température de 16 à 18°C, pincer si nécessaire. (retarde la floraison de 10 jours). PRINCIPAUX ENNEMIS Oïdium, pucerons, thrips, virus.



Pot Ø 10-13 25 cm ↑ Tarif A

Labella® Medio

Série complémentaire à Dahlietta.



Fun Pink Blush

Fun Orange Flame



Dahlietta Select Julia™



Dahlietta Select Rachel™



Dahlietta Select Tessy™



Dahlietta Select Whitney™



Dahlietta Surprise Demi™



Dahlietta Surprise Lily™



Dahlietta Surprise Louise™



Dahlia grosses potées fleuries et massifs

Soleil

Pot Ø 15/+ Délai 6 sem. Tarif E 60 cm PLANTATION sem. 10

Labella® Maggiore
À grosses fleurs.



Deep Rose



Rose Bicolor



Purple



Yellow



Fun Pastel



Fun Flame



Fun Pomegranate



White



Le fleurissement

Dahlia pour massifs

Soleil

Pot Ø 15-19 Rusticité -7°C Délai 6 sem. Tarif A 80 cm PLANTATION sem. 10

Mystic Variété à feuillage décoratif découpé de couleur bronze. Fleurs simples (5-7 cm). Floraison continue tout l'été.

À feuille pourpre !

INFO **JARDINIER**
Repousse chaque année.

ASTUCE **PRO**
Fort développement, culture conseillée en pot d'1 litre minimum.



Dreamer



Enchantment



Fantasy



Illusion



Wizard

Les Delospermas

Le fleurissement

Delosperma cooperi (Ficoïde)

Soleil

Pot Ø 9-13 Rusticité -15°C Résiste au sec Délai 6 sem. Tarif B 20 cm V



Plante tapissante, mi-grasse, pour endroits secs et chauds.



Violet vivace Le plus rustique au froid.

Delosperma précoce

Soleil

Pot Ø 9-17 Rusticité -10°C Résiste au sec Délai 6 sem. Tarif B 20 cm A

Delosperma vivace à grosses fleurs, qui se démarque par sa précocité. Coloris très vif, fleurs ouvertes tôt le matin contrairement aux autres variétés.

DANZIGER *Early Bird*®

Idéale pour des ventes précoces
à grandes fleurs 3-4 cm



Purple

Delosperma

Soleil

Pot Ø 9-17 Rusticité -15°C Résiste au sec Délai 6 sem. Tarif B 15 cm A



Grandes fleurs 3 cm, croissance rapide et vigoureuse



Wheels of Wonder®

Génétique de ficoïde à grandes fleurs bicolores très originales. Rustique jusqu'à -15°C. Excellente résistance à la sécheresse. Floraison de mai aux gelées.



Orange



Hot Pink



NOUVEAU

Hot Red



Golden



Fire



White



Purple

Ocean Sunset™

à grandes fleurs 4 cm

| | | | | | |
|------------|-----------------|----------------|--------------|---------|---------|
| Pot Ø 9-17 | Rusticité -10°C | Résiste au sec | Délai 6 sem. | Tarif A | 15 cm ↑ |
|------------|-----------------|----------------|--------------|---------|---------|

Génétique de Delosperma à feuillage serré, vigoureux avec de très grandes fleurs, coloris vifs et lumineux.



Orange Vibe



Violet



Orange Glow



NOUVEAU
Scarlet Flare

Le fleurissement

Desert Dancer™

Au feuillage coloré à petites fleurs (1,5 à 2 cm)

| | | | | | | |
|------------|----------------|----------------|--------------|---------|---------|--|
| Pot Ø 9-17 | Rusticité -3°C | Résiste au sec | Délai 6 sem. | Tarif A | 30 cm ↓ | |
|------------|----------------|----------------|--------------|---------|---------|--|

Cette nouvelle série se démarque par un feuillage qui se teinte de rouge pourpre en été. Naturellement retombant, cette variété fera de belles suspensions.



Purple

Red



Jewel of Desert®

Les compactes à petites fleurs (1,5 à 2 cm), très tapissantes, à floraison dense

| | | | | | |
|------------|----------------|-----------------|--------------|---------|--------|
| Pot Ø 9-13 | Résiste au sec | Rusticité -15°C | Délai 6 sem. | Tarif A | 5 cm ↑ |
|------------|----------------|-----------------|--------------|---------|--------|

Ficoïde très florifère à croissance compacte. Rustique jusqu'à -15°C. Excellente résistance à la sécheresse.

Floraison toute l'année en climat doux.



Amethyst



Grenade



Moonstone



Opal



Peridot
Saison 2027 Haberschill 39

Dianthus (Œillets)

Soleil

Pot Ø 10-13 Rusticité -6°C Délai 10 sem. Tarif B 25 cm ↑
ECO

Oscar®

La série Oscar est la meilleure car très homogène pour produire un œillet facilement. Réussite au jardin, en composition et au cimetière. Série avec un très beau choix de coloris, fleurs doubles et parfumées.

DE BOUTURE



Cherry Rouge



Dark Red Rouge foncé



Oscar Rose intense



Pink and Purple Rose et rouge



Pink Heart Rose et carmin



Purple Star Rose clair et carmin



Purple Wings Rose foncé et carmin



Red Star Crème et rouge



Salmon Saumon



White Blanc



Mélange

30 cm ↑ Rusticité -3°C Tarif B

25 cm ↑ Rusticité -3°C Tarif B

20 cm ↑ Rusticité -3°C Tarif B

15 cm ↑ Rusticité -10°C Tarif A



Aura

La nouveauté à succès ! Érigée et vigoureuse, ramifiée avec une fleur rose fuchsia ourlée de blanc

Red around the Clock

Fleurs rouge écarlate à la tenue de couleur exceptionnelle. Cet œillet impressionne par sa floraison prolongée, abondante et uniforme. À cultiver comme les Oscars.

Pink Kisses

La star des œillets en pot, facile à cultiver, toujours beau au jardin, précoce, compact et parfumé !

La star des Œillets !

Tiny Pleasure Rose

Vivace, compact à fleur simple rose intense. Culture à froid sans nanifiant. Belle floraison de fin février aux gelées.

NOUVEAU

Pot Ø 10-13 Délai 10 sem. Tarif A
ECO Rusticité -3°C 25 cm ↑

DANZIGER

Delilah

Belle floraison bicolore, fleurs doubles. À cultiver en P10,5 ou 13 cm pour des ventes précoces. **Se démarque des Oscar par leurs fleurs bien au dessus du feuillage.**

Super pour des ventes précoces



Bicolor purple

Bicolor magenta

Shiraz Velvet

NOUVEAU

Diascia Solide, même au soleil

Soleil et mi-ombre

Pot Ø 10-13 Rusticité -3°C Délai 6 sem. Tarif A 30 cm ↑



DANZIGER
Trinity

Au port en boule, résistant à la chaleur, au soleil et à la pluie.



Pink Couleur rose vif.



White à la floraison blanc pur.



Salmon à la floraison saumon lumineux.



Sunset Couleur rouge brique.

Dichondra

Soleil, mi-ombre et ombre

Pot Ø 9-15 Rusticité -5°C Résiste au sec Délai 8 sem. Tarif A 100 cm ↓



Silver Surfer

Véritable curiosité de par ses grandes tiges pouvant atteindre plus d'un mètre. Donne un effet de matière très agréable. Ramifie sans pincement.



Dipladénia Sundaville®

quantité limitée

Soleil

Pot Ø 9-15 Rusticité 3°C Résiste au sec 40 cm ↑

PLANTATION sem. 10



Red



White

Plantes aussi étonnantes par leur floraison que par leur robustesse. Série précoce et très florifère.



Pink

Disponible en boutures racinées

MOTTE DE Ø 3 cm quantité mini. 60/variété, possible par 30

M3

Disponible en plantes en vert

POT DE Ø 10,5 cm

P10,5

INFO PRO

Les pots de 10,5 en vert vous permettront d'assurer vos premières ventes, et la mise en culture de la motte de 3 vous permettra d'étaler vos ventes jusqu'à l'été.



Echinacea

Soleil

Pot Ø 17-21 Rusticité -18°C Délai 10 sem. Tarif D

Série compacte issue de bouture, très florifère, à bonne tenue.

Génétique remarquable

DE BOUTURE



Guatemala Gold



Guatemala Papaya



NOUVEAU

Panama Neon Pink

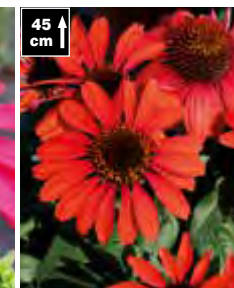

Panama Red



NOUVEAU

Panama Yellow

Erigeron karvinskianus **PM**

Soleil

Pot Ø 9-13 Rusticité -15°C Résiste au sec Délai 6 sem. Tarif C 20 cm ↑

ECO

Super pour des ventes précoces

Plante vivace de rocaille, floraison précoce et longue tout l'été. Facile à cultiver car peu exigeante, elle craint seulement les excès d'humidité.



Eucalyptus

Soleil

Pot Ø 13-19 Résiste au sec Délai 12 sem. Tarif D Rusticité -9°C 150cm /+ ↑

ECO

pulverulenta
Baby Blue

Arbuste avec un élégant feuillage argenté gris bleu. Se taille facilement, bonne résistance au froid et à la sécheresse.

ASTUCE **PRO**

En début de culture, un arrosage doux et très régulier est la clef de la réussite.



Rusticité -12°C 200cm /+ ↑

cinerea

Variété vigoureuse à larges feuilles rondes, pouvant former un arbre à maturité.



Euryops **PM**

Soleil

Pot Ø 9-19 Rusticité -5°C Résiste au sec Délai 9 sem. Tarif B 60 cm ↑

ECO

E. chrysanthemoïdes *Soleil Orange*

Fleurit en jours courts. Intéressant pour les ventes précoces de printemps et la Toussaint.



E. pectinatus *Sunshine Silver*

Grandes fleurs et feuillage argenté très décoratif.

Euphorbe hypericifolia **PM**

Soleil et mi-ombre

Pot Ø 9-13 Rusticité 5°C Résiste au sec Délai 9 sem. Tarif E 25 cm ↑

ECO **PLANTATION** sem. 10 →

Starblast Pink

Fleurs blanc rosé sur un feuillage pourpre, très bel effet de contraste. Certaines branches peuvent virer au blanc.

Idéal pour la création de compositions !

Summer Snow®

Apporte de la légèreté à toutes vos créations. Exceptionnelle par son aspect et sa floraison.

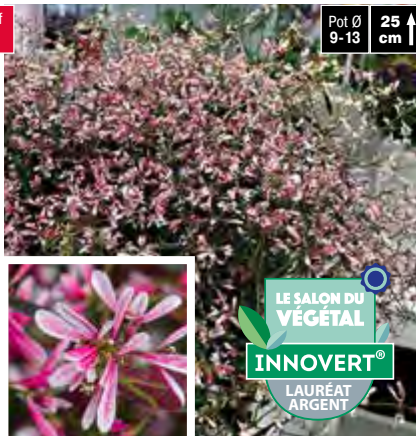

LE SALON DU VÉGÉTAL
INNOVERT®
LAURÉAT ARGENT



Pot Ø 11-19 35 cm ↑



Pot Ø 9-13 20 cm ↑

Loreen Compact White

Plante compacte et ramifiée à fleurs blanches semi-doubles.

ASTUCE **PRO**

Éviter les excès d'eau

CONSEIL **JARDIN**

Très résistant à la sécheresse



Fuchsia précoce (pot) **PM**

Ombre et mi-ombre

Pot Ø 8-10 Rusticité 5°C Délai 6 sem. Tarif B 20 cm ↑

Sunbeam

Compact, bien ramifié et très florifère.

Idéal pour de petites potées ...



Cherry



Ernie



Rocky



Samba

Fuchsia précoce (pot et suspension) **PM**

Ombre et mi-ombre

Pot Ø 13-19 Rusticité 5°C Délai 6 sem. Tarif B 35 cm ↑



Jollies

Série précoce à grandes fleurs. Leur port semi-retombant convient pour potées et suspensions.



Alsace



Bretagne



Corse



Lorraine

Fuchsia droit **PM**

Délai 6 sem. Tarif B

Ombre et mi-ombre



Fulgens

Longue fleur simple et feuillage foncé.



Churchill

Fleur double, bien en suspension.



Dark Eyes

Fleur double, bien en suspension.



Tausendschön

Grosse fleur double, pour pot.

Fuchsia retombant **PM**

Ombre et mi-ombre

Pot Ø 13-19 Rusticité 5°C Délai 6 sem. Tarif B



Bella Rozella

Fleur énorme, crème et fuchsia.



Deep Purple

Fleur énorme, blanche et violette.



La Campanella

Port compact, fleur simple.



New Millennium

Fleur de 8 cm, très foncée.



Swingtime

Grosse fleur double.

Fuchsia vivace rustique **PM**

Mi-ombre

Rusticité -12°C Délai 9 sem. Tarif B

Superbe au jardin



Blue Sarah

Fleurs blanches à cœur bleu



Genii doré

feuilles lumineuses vert pomme



Regia Reitzii

Grand développement.



magellanica Variegata

Saison 2027 Haberschill 43

Gaillarde

Soleil

Pot Ø 9-15 Rusticité -5°C Résiste au sec Délai 8 sem. Tarif B 30 cm ↑

DE SEMIS

Plante vivace à floraison prolongée. Culture froide obligatoire pour une plante trapue et ramifiée.

Arizona en mélange



Arizona Sun

Pot Ø 17-21 Rusticité -10°C Résiste au sec Délai 6 sem. Tarif A DE BOUTURE

Gusto

Homogène avec une floraison exceptionnelle, les nouvelles fleurs recouvrent les anciennes. Port en boule. Longue tenue.



Gusto Lemon Jaune pur



Gusto Orange Zest Orange pur



Gusto Sweet Chili Bicolore rouge et jaune

Gazania

Soleil

Vendu en varié

Pot Ø 9-15 Rusticité -3°C Résiste au sec Délai 8 sem. Tarif A 20 cm ↑

SEMIS

INFO JARDINIER
Exposition ensoleillée obligatoire.

ASTUCE PRO
Culture à froid recommandée.

ECO

Zany

En mélange de 6 coloris. Très grosses fleurs. Série homogène à floraison groupée entre les coloris. Variété compacte parfaite pour la production en pot et barquette offrant la meilleure précocité.



ASTUCE PRO repoter à l'automne pour une floraison de début de printemps, à cultiver à froid.

Les Gauras

Le fleurissement

Gaura vigoureux

Soleil

Pot Ø 13-19 Rusticité -15°C Résiste au sec Délai 6 sem. Tarif A ECO

Idéal au jardin



Belleza bicolor

Coloris intense et stable. Port plus dense.



Gambit variegata Pink

Fleurs roses, feuillage panaché avec un beau contraste sur les tiges rouges



Rose Foncé

Très beau coloris, feuille vert foncé.



Whirling Butterflies

Feuillage vert olive.

Gaura compact

Soleil

Pot Ø 9-17 Rusticité -15°C Résiste au sec Délai 6 sem. Tarif A 40 cm ECO

Jardin et potées fleuries

Série homogène, compacte et florifère.



Steffi™ Dark Rose

Rose foncé feuilles vertes

Steffi™ White

Magnifique boule très florifère.

Steffi™ Blush Pink

Rose feuilles pourpres

Les Géraniums zonales feuillage vert

ECO Rusticité 1°C Résiste au sec Délai 6 sem. Tarif A

Le fleurissement



Iceberg
Blanc compact.



Shocking Violet
Couleur éclatante de vivacité, succès assuré !



Flower Fairy Berry
Bicolore violet à oeil large.



Foxy
Grosses fleurs violet foncé.



Icecrystal
Mauve à oeil rose.



Joigny
Variété très homogène.
Var. Gerzonillas*



Paimpol
Fleur semi-double, très florifère.
Var. Tecpaimpol*



Flower Fairy White Splash
Gros pétale blanc à grand oeil rose.



Moulins
Particulièrement florifère. Coloris très gai.
Var. Tecmoulins*



Ile de Beauté
Superbe coloris saumon.
Var. Intectru*



Calais
Saumon clair à feuillage zonné.



Narbonne
Coloris attrayant. Port de bonne tenue.
Var. Tecnarbonnes*



Nancy
Variété très homogène.
Var. Tecnancy*



Candy Pink
Rose Bonbon à feuillage zonné.



Glitter Pink
Coloris original bien fixé



Erian
Très grosse fleur. Plante ramifiée et vigoureuse.
Var. Intec-Via*

Disponible en boutures coupées
par multiple de 100 par variété

BC

Disponible en MOTTE DE Ø 3 cm
quantité mini. 60/variété,
possible par 30

M3

Disponible en plantes en vert
POT DE Ø 13 cm
par multiple de 40 par variété

P13

PIEDS MÈRES en vert ou fleuris
POT DE Ø 17 cm (2L)
par multiple de 12 par variété

PM

Les géraniums zonales sont classés par couleur puis du plus compact au plus vigoureux au sein de chaque coloris



Victor
Rouge intense.



Orange
Super coloris lumineux, bon comportement.
Var. Techorange*



Dijon
Superbe coloris.
Var. Potadjo*



Morning Sun
Vrai orange.



Anthony
Le vrai rouge géranium.



Plougastel
Rouge foncé, feuilles bien zonées.
Var. Tecplougastel*



Oléron Var. Tecoléron*
Le rouge de référence !



Glitter Orange
Coloris original bien fixé



Laval
Rouge cerise
Var. Teclaval*



Libourne
Coloris extraordinaire !
Var. Teclib*

ASTUCE PRO

Comment produire un géranium en économisant du chauffage ?



CULTURES À FAIBLE NIVEAU ÉNERGÉTIQUE

Cette étude démontre que l'on obtient les mêmes résultats de croissance et de floraison avec :

CAS 1
rempotage géranium sem. N° 2
cultivé à 8°C

CAS 2
rempotage géranium sem. N° 9
cultivé à 12°C

Économie d'énergie de 36% dans le CAS 1
Ceci est un exemple adaptable aux espèces signalées par notre pictogramme !

Un très bon enseignement pour faire baisser notre facture d'énergie.

Le fleurissement

Les Géraniums zonales feuillage foncé

Le fleurissement

ECO Rusticité 1°C Résiste au sec Délai 6 sem. Tarif A



G 8 / P 13 2

Belinda
Lavande à oeil Rose.



G 8 / P 10 1

Sablé
Saumon puissant et lumineux.
Var.Tescable*



G 8 / P 13 2

Rosita
Rose bonbon.



G 8 / P 13 2

Chocolate Pink
Rose à feuilles chocolat.



G 8 / P 10 1

Saumur
Rouge brique très lumineux.
Feuillage foncé et bien zoné.
Var.Tescsaumur*



G 8 / P 10 1

Spanish Wine Burgundy
Rouge sang bordé de rose



G 8 / P 13 2

Chocolate Fire
Rouge orangé à feuilles chocolat.



G 8 / P 13 3

Abelina
Rouge foncé.

Géranium zonale PM

Soleil



Variétés vendues séparément ou en plaques de 60 en mélange

Disponible en boutures racinées
MOTTE DE Ø 3 cm quantité mini.
60/variété, possible par 30

'Collection'

Une gamme originale,
précoce, facile à cultiver !

M3

les feuilles originales



Mrs Pollock



Occold Shield



Vancouver Centennial

les fleurs étoilées



Fireworks® Bicolor



Fireworks® Pink



Fireworks® Scarlet

Le fleurissement

Géranium lierre à grandes fleurs PM

Soleil



Pellino® Blanc
Var. Gerpelbla*



Pellino® Mauve
Le meilleur coloris
Var. Tecpelmauve*



Pellino® Rose Bicolore
Belle plante aux feuilles bien zonées,
grosse fleur bicolore.
Var. Tecpelrobi*



Pellino® Rose Fonce
La variété de référence.
Var. Gerpelrov*



Pellino® Rouge
Superbe coloris.
Var. Gerpelrouge*

Les Géraniums lières fleurs doubles



Le fleurissement



Belle série homogène avec des qualités remarquables :

- la précocité
- la floribondité importante et suivie
- la bonne vigueur racinaire
- le port de plante bien ramifié
- le port semi-retombant facilitant la production de produits finis de qualité
- une large palette de coloris



Doblino® Blanc
Blanc pur facile à cultiver.
Var. *Gerviane®*



Doblino® Grenat
Une couleur incontournable.
Var. *Tecdobgre®*



Doblino® Mauve
Parfaitement ramifié.
Var. *Germauve®*



Doblino® Rose
Variété très homogène.
Var. *Gerdabro®*



Doblino® Rose Clair
Superbe cultivar.
Var. *Gerroclair®*



Doblino® Framboise
Grande fleur.
Var. *Gerdabra®*



Doblino® Rose Foncé
Un grand succès !
Var. *Gerdabra®*

Disponible en boutures coupées
par multiple de 100 par variété **BC**

Disponible en plantes en vert
POT DE Ø 13 cm
par multiple de 40 par variété **P13**

Disponible en mottes Ø 3 cm
qut mini. 60/variété,
possible par 30 **M3**

PIEDS MÈRES en vert ou fleuris
POT DE Ø 17 cm (2 l)
par multiple de 12 par variété **PM**



G 8 / P 13 2

Polly

Rouge orangé.



Pot Ø 13/+ 1

Dobline® Rouge

Une valeur sûre.

Var. Gerrouge®



Le fleurissement



G 8 / P 13 1

Dobline® Rouge Foncé

Succès confirmé dès la première année.

Var. Gerdobro®



Pot Ø 13/+ 2

Ruby

Rouge sang.



G 8 / P 13 1

Dobline® Magenta

Feuille bien verte, luisante, fleur vive et très hâtive.

Var. Gercebis®



G 8 / P 13 1

Dobline® Magenta Bicolore

Compact, hâtif et coloris attrayant.

Var. Gerimagebi®



G 8 / P 13 3

Mexica Ruby

Bicolore Rouge sang et blanc.



G 8 / P 13 1

Dobline® Rouge Foncé Bicolore

Une variété prometteuse.

Var. Gerfonbi®



Pot Ø 13/+ 1

Dobline® Framboise Bicolore

Même qualité que Dobline Framboise avec une fleur plus grande.

Var. Gerdobfrabi®

ASTUCE PRO

Comment produire un géranium en économisant du chauffage ?

ECO

CULTURES À FAIBLE NIVEAU ÉNERGÉTIQUE

Cette étude démontre que l'on obtient les mêmes résultats de croissance et de floraison avec :

CAS 1
rempotage géranium sem. N° 2
cultivé à 8°C

CAS 2
rempotage géranium sem. N° 9
cultivé à 12°C

Économie d'énergie de 36% dans le CAS 1

Ceci est un exemple adaptable aux espèces signalées par notre pictogramme !

Un très bon enseignement pour faire baisser notre facture d'énergie.

Les Géraniums interspécifiques et les lierres simples

Le fleurissement

ECO Rusticité 1°C Résiste au sec Délai 6 sem. Tarif A

Géranium interspécifique

Soleil

Pot Ø 13-17 35

Marcada

Géranium interspécifique à fleurs simples, précoce, très florifère et auto-nettoyant. Port en boule à utiliser du pot de 1L à la suspension



Magenta



Pink



Dark Red



White

G 8 / P 13 30 1

Belle gamme de géraniums (hybride entre peltatum et zonale). Plantes bien ramifiées au port en boule. Grandes fleurs simples précoces.

Zellino



Zellino® Mauve
Var. Teczelmauve®



Zellino® Cerise
Var. Teczelcerise®



Zellino® Saumon
Var. Teczelsaumon®



Zellino® Rose Fluo
Var. Teczelrosefluo®

Bonne résistance à la sécheresse !

Cassiopeia®

Superbe interspécifique à floraison rouge foncé sur un feuillage vert intense. Plante très ramifiée et florifère. Peu d'entretien et excellente résistance aux intempéries et à la chaleur.

Tumbao®

Très poussant, robuste, idéal pour les grosses potées estivales. Rouge vif avec un feuillage sombre et bien zoné.



Pot Ø 13-17
35 cm ↑
Tarif A
1



Pot Ø 15+
45 cm ↑
Tarif A
2



Rouge

Extra Pink

Le fleurissement

Géranium lierre simple

Soleil

G 8 / P 13
Rusticité 1°C
Résiste au sec
Délai 6 sem.
Tarif B
35

Balçon Bois Vert

Facile à raciner, exigeant en nanifiant, pincement obligatoire.

- Balçon Impérial
- Balçon Lilas
- Balçon Rose
- Balçon Rouge Framboise
- Glacier™ blanc 'klep04112'



Glacier™ blanc

Balçon Nain

Bien compact, résistant au vent. Une boule de fleurs !



Nain lilas



Nain rouge



Nain Evka

Valeur sûre pour la résistance à la sécheresse

Décora Bois Blanc

Facile à cultiver. Mêmes coloris de fleurs que les balçons Bois Vert.



Décora Desrumeaux



Décora Lilas



Décora Impérial



Décora Rose



Décora Rouge Framboise

Rusticité 1°C Résiste au sec Délai 8 sem. Tarif E



Pot Ø 10-15 35 cm ↑



A feuilles parfumées

5 variétés aux parfums différents, vendues soit en varié soit à la variété. Disponible uniquement en bouture racinée

CITRON



Citriodorum
ANTI MOUSTIQUE

ROSE



Attar Of Roses



POMME RAISIN



Fragrans



Floraison légère et abondante

MENTHE



Lady Plymouth



Feuilles panachées

COLA GINGEMBRE



Torento



Le fleurissement

Pot Ø 10-16 30 cm ↑

Angeleyes®

Gamme très intéressante : facile à cultiver, une croissance compacte, une feuille dentelée et une floraison abondante et régulière.



Blueberry



Orange



Randy

Résiste au papillon du géranium !

Angels Perfume®

Série à fleurs plus grandes, feuillage odorant.



Angels® Perfume



Angels® Perfume Lavender



Angels® Perfume Bicolor

Pinkerbell®

Floraison continue

Une version du géranium des fleuristes revisitée. Idéal pour de jolies potées fleuries, en suspensions et en jardinières.

Plante au port compact et plutôt dressé avec de grandes fleurs bicolores rose vif et blanc.

Elles éclosent en abondance et se renouvellent durant une longue période estivale, sur une plante vêtue d'un beau feuillage en éventail vert vif. Longue floraison, qui dure tout l'été.

Géranium vivace

Soleil



Rozanne

Géranium le plus florifère des vivaces, floraison prolongée, fleurs bleues à cœur blanc.



Kelly Anne

Géranium aussi performant que Rozanne avec des fleurs veinées rose clair à centre blanc.

Pelargonium grandiflorum

Soleil et mi-ombre



Disponible uniquement en bouture racinée

NOUVEAU
Aristo

Série à floraison précoce. Disponible en coloris séparés et en mélange

ASTUCE **PRO**

Demande des températures plus élevées en début de culture, puis 5 à 8 °C suffisent. Une période froide favorise l'induction et une ramification homogène.



Black Velvet



Burgundy



Bright Red



Lilac Purple



Red Beauty



Salmon



White

Glechoma hederacea PM

Ombre et mi-ombre



Nepeta variegata

Plante tapissante. Feuillage rond, panaché vert et blanc.

Gomphrena globosa

Soleil



Fireworks

Plante vigoureuse et légère pour massif et associations. Supporte la sécheresse. Utilisable en fleurs séchées.

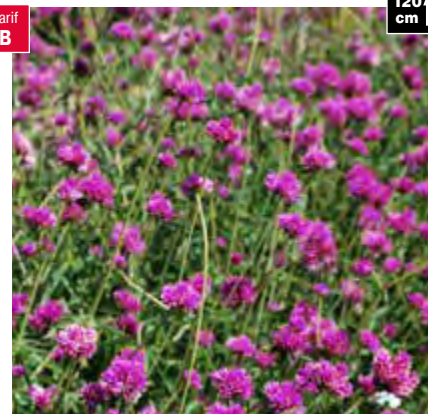

Ping Pong

Variété compacte et ramifiée idéale pour les potées fleuries. Très florifère, couleur pourpre vif.

Les Graminées

graphisme et mouvement

Le fleurissement

Graminées en mélange

Soleil

Vendu en varié

Pot Ø 9-13 Rusticité -15°C Délai 12 sem. Tarif E

Carex Bronze, Carex brunnea aureomarginatus, Frosted Curl, Red rooster, Prairie Fire, Phoenix green, Stipa Pony Tails et Pheasant Tails, Fétuque, ...



Carex

Soleil

Pot Ø 9-19 Rusticité -12°C Résiste au sec Délai 14 sem.

30 cm ↑

60 cm ↑



albula Frosted Curls

Carex compact, aux feuilles argentées finement bouclées.

buchananii Red Rooster

Feuillage bronze, port rigide et érigé.



testacea Prairie Fire

Port érigé. Feuillage vert tendre et orange. Bel effet en association.

howardii Phoenix Green

Feuillage fin vert brillant, port érigé

Festuca glauca (Fétuque)

Soleil

Pot Ø 9-13 Rusticité -15°C Résiste au sec Délai 8 sem. Tarif C

30 cm ↑



ASTUCE PRO :
Arrosage sur le sec pour une belle coloration de feuillage.

Elijah Blue

Graminée vivace facile à cultiver et à utiliser aussi bien pour le fleurissement estival qu'hivernal.

Millet

Soleil

Pot Ø 13-19 Rusticité 5°C Délai 5 sem. Tarif E 120 cm ↑

PLANTATION sem. 10

Idéal pour les centres de massifs

Purple Majesty

Graminée décorative par son feuillage pourpre foncé. Feuilles élançées qui se colorent en cours de végétation.

ASTUCE PRO

Température de début de culture 16-18°C minimum.

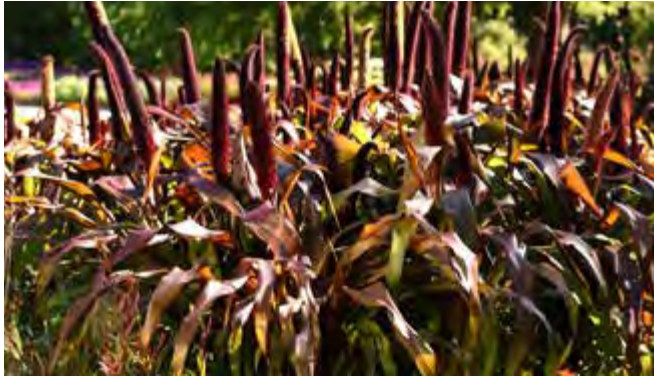

Pennisetum

Soleil

Pot Ø 13-19 La graminée de référence !

Rusticité 5°C Tarif D 100 cm ↑

quantité limitée



x advena Rubrum

Feuille pourpre et plumet rose foncé.

Rusticité -15°C Résiste au sec Délai 6 sem. Tarif E 150 cm ↑



macrochrysum 'Queue d'Or'

Grands et gracieux épis dorés.

Rusticité -15°C Résiste au sec Délai 6 sem. Tarif A 60 cm ↑



villosum

Port souple, épis laineux.

Rusticité -15°C Résiste au sec Délai 8 sem. Tarif E 60 cm ↑



Orientale

Longs épis aux reflets roses.

Rusticité -20°C Résiste au sec Délai 8 sem. Tarif A 80 cm ↑



alopecuroides Viridescens

Épis plumeux bruns aux reflets argentés.

Stipa

Soleil

Pot Ø 9-13 Rusticité -15°C Résiste au sec Délai 8 sem. Tarif A 50 cm ↑

ECO



Pheasant Tails

Port étalé. Bicolore vert et pourpre.

40 cm ↑



Pony Tails

Graminée vivace aux plumets soyeux ondulant sous le vent.

Gypsophile

Soleil

Pot Ø 13-19 Rusticité -20°C Résiste au sec Délai 8 sem. Tarif E 50 cm ↑
ECO



Festival

Vivace de bouture qui fleurit dès la première année. Elle demande du temps pour exprimer son potentiel extraordinaire. Donne de la légèreté aux bouquets.

NOUVEAU

Pink Lady



White



ASTUCE PRO

Pincer la première fleur pour stimuler une floraison abondante.

Hedera helix (Lierre)

Ombre à mi-ombre

Pot Ø 9-13 Rusticité -25°C Résiste au sec Délai 10 sem. Tarif A 30 cm ↓
ECO

ASTUCE PRO
 A protéger du soleil l'été pour vos productions d'automne.

Facile de culture et d'entretien, les lierres s'utilisent aussi bien en association dans les suspensions et les jardinières, qu'en couvre sol au jardin.



Green



Mini White Wonder vert et blanc.



Goldchild vert et jaune.

Helichrysum (Gnaphalium)

Soleil à mi-ombre

Pot Ø 9-15 Rusticité 0°C Résiste au sec Délai 6 sem. Tarif A 30 cm ↓
ECO

Feuillage décoratif. Idéal pour vos associations !

ASTUCE PRO
 Attention aux excès d'eau.



Silver Très joli feuillage duveteux.



Gold Feuillage duveteux vert tendre.

Helichrysum italicum

Soleil

Pot Ø 9-13 Rusticité -18°C Résiste au sec Délai 8 sem. Tarif A
ECO

Également appelé la plante 'Curry' en raison du fort parfum de curry dégagé par son feuillage.

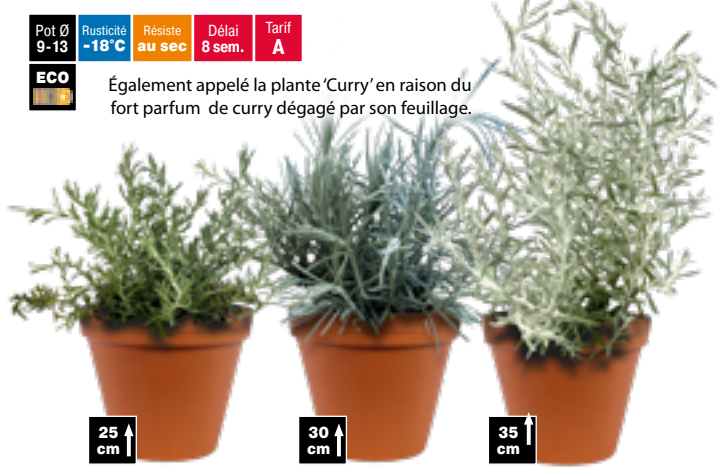

25 cm ↑

Maquis

Plante compacte, feuillage fin et gris.

30 cm ↑

Iriclès

Le 'classique'

35 cm ↑

Dinero

Petite feuille blanche lumineuse, parfaite pour vos compositions.

Heuchère

Ombre à mi-ombre

Pot Ø 9-13 Rusticité -15°C Tarif N 25 cm ↑
ECO



quantité limitée

World Caffè™
 en mélange 5 coloris

Avec leur feuillage coloré, les heuchères sont un incontournable des associations et des décors de massif.



Heuchère en coloris séparé



Forever Red



Gojiberry



Lime Marmelade



Silver Gundrop à fleurs roses

Héliotrope PM

Mi-ombre

Pot Ø 9-15 Rusticité 3°C Délai 6 sem. Tarif A 25 cm ↑

Doux parfum de vanille et de miel !

Blue Helios

Coloris intense et feuillage foncé



Hibiscus

Mi-ombre

Pot Ø 13-19 Rusticité 3°C Délai 6 sem. Tarif E 150 cm ↑

PLANTATION sem. 10

Mahogany Splendor

Plante de structure intéressante pour son feuillage pourpre découpé qui donne du volume en massif



Hypoestes

Mi-ombre

Pot Ø 9-10 Rusticité 5°C Délai 8 sem. Tarif B 10 cm ↑

PLANTATION sem. 10

DE SEMIS

Confetti

Plante à feuillage lumineux. Donne de la couleur à vos potées et vos compositions.

Rose, Rouge et Blanc



Ipomoea batatas (Ipomée à feuillage)

Soleil à mi-ombre

Pot Ø 9-17 Rusticité 5°C Délai 6 sem. Tarif A

PLANTATION sem. 10

Forme décorative de patate douce rampante à feuillage.

De culture facile, elle nécessite cependant beaucoup de chaleur.



Black Heart

Feuille pourpre en forme de coeur.

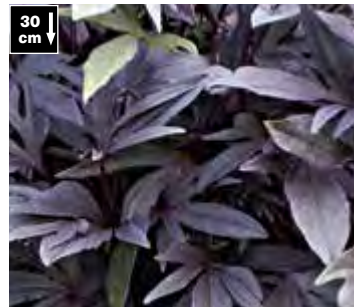

Blacky

Feuille pourpre découpée.



Bronze

Feuille découpée bronze.



Terrace Lime ou Marguerite

Feuille vert-jaune, incontournable.



Tricolor

Feuille rose, blanche et verte.



Marguerite Compact

Feuille vert pomme, port compact.

INFO JARDINIER

Produit une patate, attention à la taille du contenant.

ASTUCE PRO

Des températures en dessous de 15°C bloquent la croissance. Culture facile avec les impatients !

Ipomoea (Ipomée grimpante) PM

Soleil

Pot Ø 13-19 Rusticité -5°C Délai 6 sem. Tarif A 300 cm ↑

PLANTATION sem. 10

Ieari Edith Pfaf

Plante très vigoureuse (3 m et plus). Grande fleur bleu lavande se renouvelant chaque jour. Souche rustique en climat doux, au jardin disparaît l'hiver pour réapparaître au printemps

ASTUCE PRO

Des températures en dessous de 15°C bloquent la croissance. Tenir sur le sec pour induire la floraison.



Pot Ø 13-19 Rusticité 5°C 200 cm ↑

PLANTATION sem. 10

Sunpuma® Purple Princess

Ipomée pourpre à petites feuilles, grimpante avec une floraison précoce, fleurs roses de 3 cm de diamètre. Beau rendu en suspension.



Isotoma (Laurentia) PM

Soleil à mi-ombre

Pot Ø 9-13 Rusticité 5°C Délai 6 sem. Tarif B 30 cm ↑

PLANTATION sem. 10

Bottle Rocket

Génétique compacte à grandes fleurs précoces aux coloris intenses.

Pink

Blue



Impatiens de SOLEIL

Le fleurissement

| | | |
|-------------------------|-----------------------|-----------|
| X15 PLANTS | X10 PLANTS | |
| Ø 10,5 cm P10 | Ø 13 cm C1L | M3 |

Massifs au soleil ou à l'ombre

Sun Patiens[®] COMPACT



NOUVEAU

| | | | | |
|-----------------------|------------------|-----------------|--------------------|----------|
| Pot Ø 13-19 | Rusticité 5°C | Délai 7 sem. | Tarif E | 35 cm |
| PLANTATION sem. 10 | | | Soleil Mi-ombre | |

La référence en impatiens pour le soleil et la mi ombre. Une ramification facile, un port rond et un large choix de couleur vous assurerons une réussite aussi bien en pots qu'en massifs.



Blush Pink



Deep Rose



Electric Orange



Magenta



Orchid Blush



Purple



Purple Candy



Red



Red Candy



White

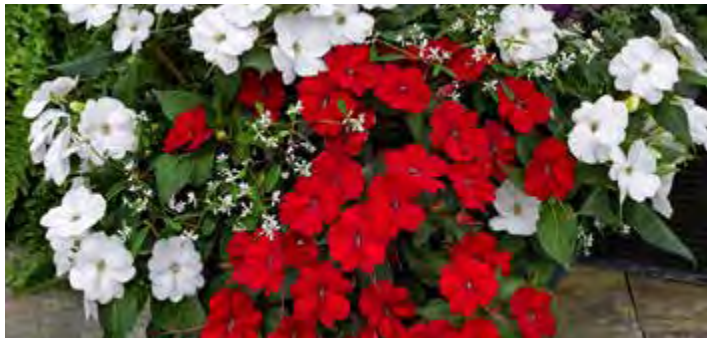

Potées fleuries, Impatiens de Nouvelle Guinée

Pot Ø 9-19 Rusticité 5°C Délai 6 sem. Tarif A 25 cm ↑
PLANTATION sem. 10 → **Ombre à mi-ombre**

Paradise®

BC M3 M6 P10 P13

Série à port homogène pour production de potées fleuries d'intérieur.



Amuna
Fleur bicolore rose fluo et blanc
feuille foncée



Coiba
Rose clair



Dark Moyo
Grande fleur violet viv.



Delias
Grosse fleur rose.



Fancy
Bicolore rose et rouge



Logia
Grosse fleur pourpre, coloris bien
vif, feuille luisante.



Malita
Fleur saumon orangé,
feuille verte.

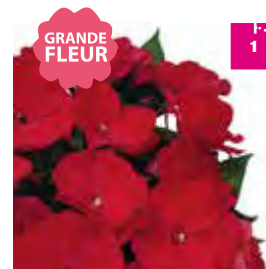

Martinique Grande
Fleur rouge sang,
feuille verte.



Moorea
Blanc pur sur feuillage vert



Neptis Orange
Fleur bicolore orange fluo et
blanc, feuille foncée.



Orotina
Grosse fleur rouge intense.



Tumor
Rouge vermillon



Tomini
Fleur magenta foncé, centre lilas,
feuille vert foncé.

Le fleurissement

ASTUCE PRO

REMPOTAGE

Rempoter dans un terreau léger avec une bonne aération et de l'argile.

CULTURE

Un excès de salinité et une température inférieure à 15°C en début de culture, sont souvent la cause d'échec. Cultiver avec beaucoup de lumière puis ombrer en été.

TEMPERATURE

Maintenir impérativement la température de 15°C pendant les 2 mois après repotage.

PRINCIPAUX ENNEMIS

Botrytis, pythium, acariens et thrips.



Lantana camara compact PM

Soleil

Pot Ø 8-13 Rusticité -3°C Résiste au sec Délai 6 sem. Tarif A 25 cm ↑ 1



Gem compact Série compacte précoce et florifère pour pot, port en boule.

Le fleurissement



Orange Fire
orange

Pink Opal
fuchsia et jaune d'or

Rose Quartz
rose et jaune d'or

Yellow Topaz
jaune

White Sapphire
blanc

Pot Ø 13-15 Rusticité -3°C Résiste au sec Délai 6 sem. Tarif A 35 cm ↑ 2



Gem Série précoce florifère pour grand pot, port en boule.

Ne graine pas, floraison ininterrompue



Citrine
orange



Diva Pink
fuchsia et orange



Ruby
rouge et jaune



Gold
jaune d'or



Red Topaz
rouge et orange

Lantana camara arbustif PM

Soleil

Pot Ø 13-19 Rusticité -3°C Résiste au sec Délai 6 sem. Tarif A 3

Les variétés pour jardin et grands pots :



Goldsonne



Ingelsheim



Prof. Raoux



Snow White



Sonja

Culture du Lantana - ASTUCE PRO

Pour obtenir l'induction florale et un port compact il faut abaisser la t° à 12°C pendant 4 sem. ; un mois avant la floraison. Plante gourmande, qui ne craint pas la salinité. Culture ensoleillée et très aérée. Sensible à l'aleurode et à l'araignée lorsqu'il fait chaud.

Lantana montevidensis PM

Soleil

Pot Ø 13-19 Rusticité -3°C Résiste au sec Délai 6 sem. Tarif A 3 25 cm ↓

Spèce au port tapissant ou retombant. Fleurs plus petites et plus nombreuses.



Blanc



Jaune



Mauve

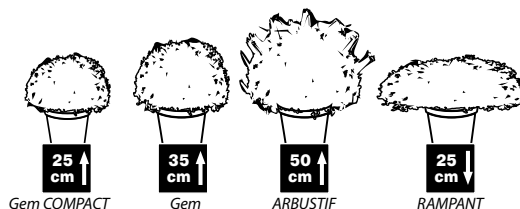

Lavande

Soleil

Pot Ø 9-15 Rusticité -20°C Résiste au sec Délai 10 sem. Tarif A 30 cm ↑

ECO

Le parfum du Sud !

L. intermedia
Grosso



ASTUCE PRO

Attention aux excès d'eau.

Rusticité -7°C

L. stoechas
Laveanna Violet

Lavande Papillon.
Port boule compact,
floraison violet foncé.



Léonotis PM

Soleil

Pot Ø 13-19 Rusticité -5°C Résiste au sec Délai 6 sem. Tarif A 70 cm ↑

ECO

Orange

Très jolies fleurs oranges
semblables à du velours.
Plante résistante à la
chaleur et à l'étonnante
floraison estivale.



Limonium

Soleil

Pot Ø 13-15 Rusticité -5°C Résiste au sec Délai 8 sem. Tarif C 40 cm ↑

ECO

Perezii

Superbe statice vivace (-5°C)
à la floraison vaporeuse de
longue durée. Plante idéale
en zone chaude et sèche et
en jardin non arrosé. S'utilise
facilement en bouquet sec.



Lobelia erinus

Mi-ombre

Rusticité -2°C Délai 6 sem. Tarif B

Pot Ø 8-13 30 1

DANZIGER

Glow Azure

Port rond et ramifié,
résiste à la chaleur



ASTUCE PRO

Culture à froid (5 à 6°C) pendant 8
semaines pour obtenir
une plante trapue et
une floraison précoce.

Pot Ø 8-13 20 1

Star

Série classique, très florifère à petites feuilles.



Deep Blue



White

Pot Ø 10-19 35 2

Hot

Longue floraison, port en boule et bonne
ramification.

Pour exposition ensoleillée, à grandes fleurs



Royal Blue



Snow White



Water Blue

Lobelia speciosa

Soleil à mi-ombre

Pot Ø 9-19 Rusticité -5°C Délai 14 sem. Tarif A 50 cm ↑

Vivace en climat doux !



Starship Blue



Starship Scarlet

Saison 2027 Haberschill 63

Le fleurissement

Lobularia (Alysse) PM

Soleil



BOUTURE = Floraison continue !

Stream™ Compact White
Port compact à petit développement.

DANZIGER



Idéal en suspension composée !

Alysse de bouture qui ne graine pas et donc fleurit tout l'été. Grosses fleurs, port retombant.

White Stream™
À grands pétales



Purple Stream™
Couleur intense



Raspberry Stream™
Couleur vive

Lofos PM

Soleil



Compact Pink

Plus compact et plus florifère. Plante volubile à feuille de vigne. Belle fleur en trompette à cultiver en suspension et à pincer régulièrement, ou en pot avec un clip.



Lotus PM

Soleil



Gold Flash

ASTUCE PRO
Culture froide obligatoire pour induire la floraison.



Lysimachia PM

Mi-ombre



L. numularia Goldilocks

Feuillage rond, vert jaune, tiges souples.

ASTUCE PRO
Culture facile, pincer une fois après rempotage.

INFO JARDINIER
Colore les compositions, même en automne (Vivace)



30 Rusticité 5°C *L. congestiflora*

Superbe contraste !



Mecardonia grandiflora

Soleil à mi-ombre



DE BOUTURE



DANZIGER

Garden Freckles

Petite plante annuelle rampante vigoureuse, nombreuses petites fleurs jaunes très vives qui couvrent la plante. Floraison continue. Facile à cultiver.

Millet voir page 57 Graminées

Soleil

Mina lobata (grimpanche)

Soleil

Pot Ø 18-19 Rusticité 5°C Délai 4 sem. Tarif B 200 cm ↑

PLANTATION sem. 10



Grimpanche aux fleurs originales (floraison de juin à octobre), à grand développement. Peut être utilisée pour potée fleurie.

Monarde

Soleil à mi-ombre

Pot Ø 17-21 Rusticité -12°C Délai 7 sem. Tarif A 45 cm ↑

DE BOUTURE



DANZIGER

Electric Neon Pink

Vivace au port bien trapu. Parfaitement adaptée aux potées estivales. Bonne tolérance à l'oïdium.

Muehlenbeckia

Soleil

Pot Ø 9-13 Rusticité -10°C Résiste au sec Délai 8 sem. Tarif E 30 cm ↓

ECO 2 BOUTURES / MOTTE

Sealand compact

Très facile à cultiver et attrayante par son feuillage spécial.

ASTUCE PRO

Plante idéale pour vos compositions aussi bien de printemps que d'automne, à marier même avec du chrysanthème.



Gold Feuillage vert pomme.

Muflier

Soleil

Pot Ø 9-13 Rusticité -5°C Délai 7 sem. Tarif C 30 cm ↑

ECO



Twiny™ varié

Variété de semis, compacte, 7 coloris à fleurs doubles. Floraison prolongée.

Nepeta X faassenii (Cataire) PM

Soleil

Pot Ø 13-19 Rusticité -15°C Délai 6 sem. Tarif A

ECO

DE BOUTURE

65 cm ↑



NOUVEAU

Blue Velvet Floraison bleu foncé à grandes fleurs d'avril aux gelées. Port rond, équilibré et vigoureux. Pour sol frais, exposition ensoleillée.



Résiste au sec 50 cm ↑



Une vivace colorée, résistante au sec, très mellifère.

Cat's Meow Floraison particulièrement mellifère attirant les abeilles et de nombreux insectes pollinisateurs. Vivace à floraison bleue généreuse et continue tout l'été. Exposition plein soleil, en sol drainant.

Les Némésias

M3

Le fleurissement

Rusticité
-5°C
Délai
6 sem.
Tarif
B
ECO

Idéal en début de saison !

Culture très facile à froid.
À repoter tôt avant mi-février pour assurer des ventes précoces.

Soleil à mi-ombre

*Menor*TM

DANZIGER

Variété très compacte

Pot Ø
7-11

Idéal en godet et pots de 10,5 cm

15 cm ↑



Dual Bordeaux

15 cm ↑



Dual Magenta

Nesia

Superbe gamme colorée, variété compacte.

Bonne résistance à la chaleur.

ASTUCE **PRO**
Culture homogène = 1 pincement au repotage, une culture à froid et pas de nanifiant.

Pot Ø
9-15

DANZIGER

20 cm ↑



NOUVEAU

Snow Angel

20 cm ↑



Pink Crush

20 cm ↑



Coloris extra

Tutti Frutti

25 cm ↑



Denim

25 cm ↑



NOUVEAU

Gold

25 cm ↑



NOUVEAU

Hot Red

25 cm ↑



Coloris extra

Tangerine

25 cm ↑



Tropical

Les Ostéospermums

Le fleurissement



#Besties™
Where friendship grows



À repotter tôt avant mi février pour assurer des ventes précoces.

ASTUCE **PRO** : pincement au repotage, culture à froid, pas de nanifant

Soleil

Gamme homogène en port et en précocité. Floraison groupée maximum 7 à 10 jours d'écart entre les variétés. Coloris intenses et attractifs. Bon comportement à la chaleur.



NOUVEAU

Brillant Bronze orange halo jaune

Devoted Purple pourpre

Dynamic Bicolor coloris variables doré, rose et orange



Optimistic Pink rose et blanc cœur foncé

Inspiring Orange orange cœur foncé



30 cm

Sunny Philip
Complément à fleur spatulée



Positive Yellow jaune cœur foncé

Trusty Amethyst blanc cœur pourpre

Vivid Violet mauve foncé

NOUVEAU



Osticade™



À port traçant idéal en suspension et association. Floraison précoce et longue.



Daybreak
cuivre clair



Pure White
blanc cœur bleu



Purple
violet foncé



Yellow
jaune vif

Papyrus (Cyperus)

Soleil et mi-ombre

Pot Ø 13-19 Rusticité 5°C Tarif N

Délai 8 sem. 180 cm

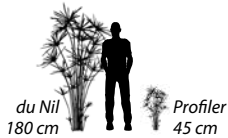

du Nil 180 cm Profiler 45 cm

Du Nil

Le vrai papyrus du Nil. Plante très spectaculaire aux longues tiges épaisses surmontées de fines lanières retombantes. Utilisations : massifs et bassins. Bonne résistance au vent. Culture 22-24°C.



Délai 6 sem. 45 cm



Profiler Little Prince (de bouture)
Plante compacte et fournie

Pennisetum voir page 57 Graminées

Soleil

Penstemon

Soleil

Pot Ø 17-21 Rusticité -15°C Délai 8 sem. Tarif A 50 cm

ECO DE BOUTURE

DANZIGER

NOUVEAU

Harlequin red

Épis érigés de fleurs rouge framboise en forme de clochette.



Pentas Résiste à la chaleur, idéale en vente estivale

Soleil et mi-ombre

ASTUCE PRO pH 6,8 minimum. Ne pas cultiver en sol acide.

Pot Ø 9-15 Rusticité 5°C Délai 14 sem. Tarif A 30 cm

PLANTATION sem. 10

Vendu en varié

Graffiti

Mélange de 12 coloris pour potée fleurie et massif. Espèce idéale pour les ventes de juin juillet, tolérante à la chaleur. Issue de semis.



Pot Ø 17-21 Rusticité 5°C Délai 14 sem. Tarif A 45 cm

Glitterati Red Star

Variété vigoureuse précoce à fleur étoilée rouge et blanche. Très bonne performance de résistance à la chaleur.



Perovskia PM

Soleil

Pot Ø 13-19 Rusticité -20°C Résiste au sec Délai 8 sem. Tarif E 80 cm

Little Spire

Arbuste à floraison estivale lavande sur un feuillage gris argenté. Variété compacte.



Pervenche de Madagascar

Soleil

Vendu en varié

Rusticité 5°C Résiste au sec Délai 7 sem. Tarif B

Résiste à la chaleur, production facile parfaite pour l'été!

Pot Ø 9-13 30 cm

PLANTATION sem. 10



Valiant™ Mix

Port bien ramifié. Grandes fleurs aux coloris vifs. Variété robuste et vigoureuse idéale pour le fleurissement, facile à cultiver.

20 cm 50 cm

PLANTATION sem. 10



Mediterranean XP Mix

Pervenche à grosses fleurs port étalé (largeur 50 cm +/-, hauteur 20 cm) pour de belles suspensions, résistantes au sec.

Les pétunias

BC

M3

GUIDE TECHNIQUE Pétunia : bien choisir ses variétés



Gamme ramifiée et vigoureuse
Ø35 cm
Littletonia
Fleurs Ø 3cm

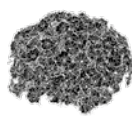

Gamme ronde
Ø30 cm
Capella
Fleurs Ø 6cm



Gamme ronde
Ø35 cm
Amore-Constellation
Fleurs Ø 8cm

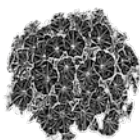

Gamme «érigée»
Ø30-40 cm
Crazytonia - Amazonas
Fleurs Ø 7cm

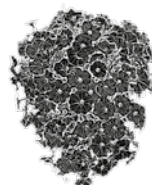

Gamme «retombante»
Ø 40 cm
Surfinia - Cascadia - Tumbellina
Fleurs Ø 7 à 9 cm

LES COMPACTS PORT EN BOULE

Littletonia®



DANZIGER

Série coup de cœur Boules de petites fleurs

Variété robuste, avec une bonne tenue et résistante aux intempéries.
Port très rond couvert d'une multitude de petites fleurs.

INFO **PRO** Bonne tenue à la pluie et la chaleur, variété peu sensible aux pucerons



| | | |
|----------------|------------------|-----------------|
| Pot Ø 10-15 | Rusticité 5°C | Délai 5 sem. |
| ECO | Tarif A | 35 |
| Soleil | | |



Blue Vein
bleu veiné

Pink Splash
rose veiné

Purple Blue
bleu foncé



Rose
fuchsia

Shiraz
pourpre

White Grace
blanc

| | | | | |
|---------------|------------------|-----------------|------------|----|
| Pot Ø 8-19 | Rusticité 5°C | Délai 5 sem. | Tarif A | 30 |
| | ECO | Soleil | | |

Capella™
DANZIGER

Série homogène pots & suspensions

Superbe série précoce à port rond, s'adaptant aux types de contenants. Coloris vifs attirant le regard. Production facile. Comportement excellent au jardin.

INFO PRO

Pétunia sélectionné en pays chaud et sec, très bonne tenue en plein été!



Le fleurissement



Berry Lace



Cherry Vanilla



Hello Yellow



Indigo improved



Ruby Red improved



Fuchsia Lace



Rose



Sangria



NOUVEAU

Inked



NOUVEAU

Purple



NOUVEAU

Rose Ink



White improved



Mulberry



Salmon improved



Pink Morn

PORT EN BOULE SEMI-RETOMBANT

| | | | | |
|----------------|------------------|-----------------|------------|----------|
| Pot Ø 10-19 | Rusticité 5°C | Délai 5 sem. | Tarif A | 30 cm |
| ECO | Soleil | | | |



AMORE™

Port semi retombant,
coloris très flashy.

INFO PRO

Pétunia sélectionné en pays chaud et sec, très bonne tenue en plein été !

DANZIGER



King of Hearts

Pink Hearts

Queen of Hearts



Heart and Soul

Joy

Princess Pink

Pot Ø
10-19



Constellation



DANZIGER



Pot Ø
10-19



30

Purple Polka

Pourpre piqué blanc.



Supernova

25



*Magenta Mambo
improved*

Coloris
unique jaune
crème piqué
de pourpre.
Floraison
précoce.



Virgo

35



Le fleurissement

Pétunia

Soleil

PORT EN BOULE SEMI-RETOMBANT

BC M3 PM

Pot Ø 10-19 Rusticité 5°C Délai 5 sem. Tarif A



7 cm

Crazytunia

LE «PETUNIA FOU» par ses coloris très originaux, souvent bicolores et changeants : les couleurs varient avec la lumière !

Le fleurissement



Cosmic Pink
Rose étoilé magenta



Cosmic Purple
Pourpre étoilé magenta



Cosmic Violet
Mauve étoilé violet

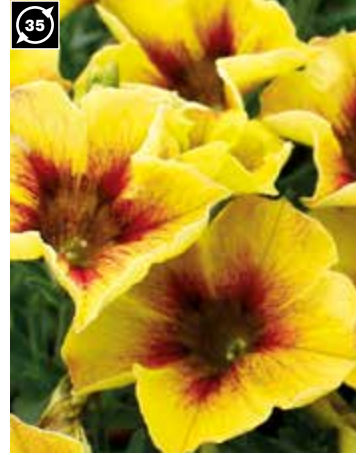

Banarama
Jaune à centre rouge



Black and White
Blanc veiné noir très beau contraste



Lucky Lilac
Bleu étoilé blanc



Mandeville
Port en boule

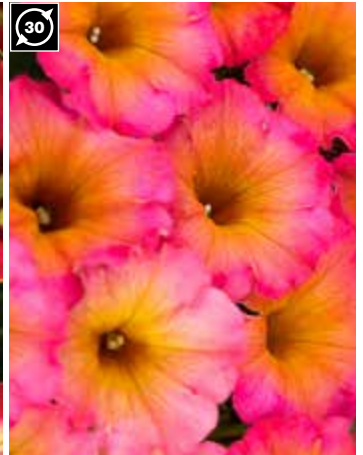

Mayan Sunset
Fleurs flammées de taille moyenne. Vigoureuse et ramifiée



Ray Black
Noir intense, port en boule

DANZIGER
NOUVEAU



TRIO NOUVEAU

AMAZONAS BREEZE

Petunia Amazonas Plum
Cockatoo,
Sauge Sallyfun Blue Lagoon,
Calibrachoa Lia Violet
(voir page 19)

Pot Ø 10-19 cm
 5°C
 Délai 5 sem.
 Tarif A
 35 cm
 ECO

7 cm

- Port érigé, dense et ramifié.
- Généreux en jardinière, suspension et massif.
- Bonne tenue à la pluie et à la chaleur.

COLORIS D'EXCEPTION

AMAZONAS

NOUVEAU

DANZIGER

Nouvelle gamme de pétunias aux coloris spectaculaires et originaux. Une superbe collection à l'effet Waouh !

Elle répond aux attentes des consommateurs en quête de variétés extraordinaires et très florifères.

Pétunia tendance jungle pour dynamiser votre gamme, une collection qui transforme le pétunia classique en véritable produit coup de cœur.

Le fleurissement



Inspiration association
 Amazonas Violet Parakeet, Calli Lia violet, Salvia Salfyfan white



Violet Parakeet



Midnight Finch



Plum Cockatoo



Pink Macaw



Inspiration association
 Amazonas Pink Macaw, Bidens Pink Twist, Calli Lia Bubblegum



Inspiration association
 Amazonas Midnight Finch, Verveine Vanessa Optik Lavender, Calli Colibri blanc



Inspiration association
 Amazonas Pink Macaw, Verveine Vanessa Bicolor rose



Inspiration association
 Amazonas Violet Parakeet, Verveine Vanessa Optik Lavender, Calli Lia Mexia Yellow



Pétunia

Soleil

PORT RETOMBANT



ECO Pot Ø 10-19 Rusticité 5°C Délai 5 sem. Tarif A 40 cm

Le fleurissement



GROSSE FLEUR

Big Pink
À grandes fleurs.



GROSSE FLEUR

Big Red
À grandes fleurs.



7-9 cm

Burgundy
Superbe coloris!
Var. Keiburte!



30

Deep Red
Un vrai rouge intense!
Var. Sunsurf Akatora!

BC
M3
PM



30

Coral Morn
À centre blanc.
Var. Surf Gonitomi!



GROSSE FLEUR

Giant Purple
Fleur géante pourpre.
Var. Sunlapur!



GROSSE FLEUR

Giant Blue
Grosse fleur bleue!
Var. Sunsurf Gigabu!



Hot Cherry
Remplace Hot Red
Var. Sunpet 4283



Hot Pink
Floraison 80 J. après plantation.
Var. Sunrovin!



Heavenly Blue
Bien ramifié
Var. Keilavbu!



Purple
Pourpre intense!
Var. Shih brilliant!



Purple Vein Compact
Var. Sunsurf!



Rose Vein
Fleur moyenne, rose clair veiné.
Var. Sunrove!



Snow
Au cœur bien blanc
Var. Sunhore!



Velvet Blue
Très bonne résistance aux intempéries.
Var. Sunsurf Aotatsu!



30 cm ↑

Yellow
Un vrai surfinia jaune



White
Blanc pur.
Var. Resupite!

Pétunia à fleurs doubles

Soleil

PORT RETOMBANT

ECO Pot Ø 10-19 Rusticité 5°C Délai 5 sem. Tarif A

40 cm ↓

Tumbelina®

La référence en pétunia double retombant. Très bonne résistance à la pluie.



Bella violet et blanc



Helena rose veiné



Priscilla lavande veiné

7-9 cm

Pétunia

Soleil

PORT RETOMBANT

7-9 cm

Cascadias™

DANZIGER

Indian Summer

Coloris extraordinaire qui varie du jaune à l'orange donnant une ambiance chaude. Port semi retombant idéal en suspension. Très résistant à la chaleur et beau jusqu'à l'automne.



BC

M3

| | | | | | |
|-----|-------------|---------------|----------------|--------------|---------|
| ECO | Pot Ø 10-19 | Rusticité 5°C | Résiste au sec | Délai 5 sem. | Tarif A |
|-----|-------------|---------------|----------------|--------------|---------|

INFO PRO

Pétunia sélectionné en pays chaud et sec, très bonne tenue en plein été!

Le fleurissement



Rim Magenta

Contraste intense, bordeaux bordé de crème.



Rimarkable™

Fort contraste cœur violet et large bordure blanche. Remarquable par sa floribondité et son port homogène, attire vraiment l'œil ! Robuste.



AMÉLIORE

Arizona Sky

Rouge, magenta et cuivre, un vrai couché de soleil

7-9 cm



Fuchsia

Rose vif éclatant et bien retombant.

NOUVEAU

Rim Violet

Contraste intense, bleu bordé de blanc.



Phygелиus Fuchsia du Cap PM

Soleil

Pot Ø 13-19 Rusticité -15°C Résiste au sec Délai 9 sem. Tarif A 100 cm

Vivace résistante à la chaleur. Couleurs très tendance.

ECO



Orange

Résiste à la chaleur, parfait pour l'été!

Rouge foncé



Le fleurissement

Plumbago PM

Soleil

Pot Ø 13-19 Rusticité -5°C Délai 10 sem. Tarif E 100 cm

Excellente plante de plein soleil à floraison estivale.

ECO



Blanc



Bleu

Plectranthus

Soleil et mi-ombre

Pot Ø 13-19 Rusticité 5°C Résiste au sec Délai 6 sem. Tarif B 60 cm

ECO

Mona Lavender

Port érigé, feuille pourpre, très belle floraison lavande, généreuse facile à cultiver.



purpurea Nico

Large feuille gaufrée aux nervures bien marquées, fort développement.



argentatus

Silver Shield

Feuillage argenté gaufré, port érigé.



Variegata

Très robuste et vigoureux, à odeur d'encens.

Feuillage odorant



Poirée ornementale

Soleil et mi-ombre

Pot Ø 9-15 Rusticité -12°C Délai 6 sem. Tarif C 50 cm

à cardes colorées

Potagère ornementale avec un beau contraste. Cardes colorées et feuilles luisantes.



Les portulacas

Le fleurissement

BC M3 PM

Portulaca

Soleil

| | | | | |
|-----------------------|-------------------|-----------------|------------|----|
| Rusticité 5°C | Résiste au sec | Délai 4 sem. | Tarif C | 30 |
| PLANTATION sem. 10 | | Pot. Ø 10-13 | | |



Pazzaz Nano DANZIGER

Grosses fleurs, couleurs vives. Port compact en boule.

ASTUCE **PRO**

La culture en serre claire garantit une floraison précoce et abondante. Très sensible à l'excès d'humidité, il faut fertiliser prudemment. **Plante très exigeante en lumière et température. Les fleurs se referment le soir.**



Candy Pink



Fuchsia imp.



Gold



Mango



Orange



Orange Twist



Purple



Scarlet Twist



Tropical Punch



Yellow Twist



White

Samba



Très grandes fleurs, feuilles cylindriques

Ricin

Soleil

Pot Ø 13-19 Rusticité 5°C Délai 5 sem. Tarif E 200 cm ↑

PLANTATION sem. 10



Carmencita

Plante à fort développement pour structurer un massif.

Le fleurissement



Rudbeckia

Soleil

Pot Ø 13-19 Rusticité 0°C Délai 8 sem. Tarif B 35 cm ↑

ECO



Amarillo Gold

Idéal en pot de 13. Grosses fleurs Ø 15 cm, jaune orangé à cœur vert.



Autumn Colors

Plusieurs couleurs de fleurs sur une même plante allant du jaune au rouge bronze, fleurs Ø 15 cm.



Marmelade

Plante spectaculaire, grandes fleurs Ø 18 cm, jaune d'or à centre noir.



Pawnee Spirit

Grosses fleurs bicolores de Ø 15 cm.



Prairie Sun

Pour le fleurissement. Très grandes fleurs Ø 16 cm, à centre vert anis.

Ruellia PM

Soleil

Pot Ø 13-19 Rusticité -5°C Délai 6 sem. Tarif E 80 cm ↑

PLANTATION sem. 10

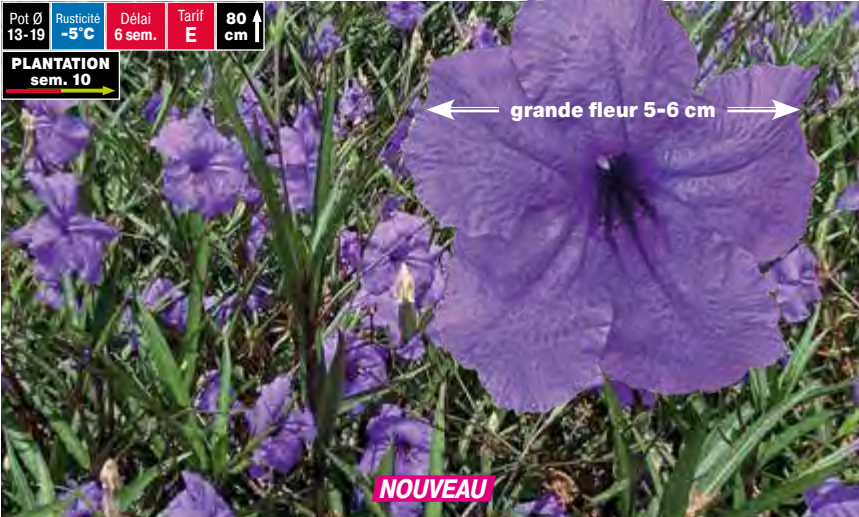

← grande fleur 5-6 cm →

NOUVEAU

R. brittoniana ou *Pétunia du Mexique* Plante à floraison estivale généreuse avec une grande résistance à la chaleur. Facile à cultiver, elle apporte une touche exotique et colorée aux massifs, potées et terrasses tout au long de l'été.

Sanvitalia PM

Soleil

Pot Ø 8-13 Rusticité 5°C Délai 6 sem. Tarif B 20 cm ↓



Sweet Penny

Très bonne plante en suspension.

ASTUCE PRO
Pincer puis nanifier pour une plante plus branchue.



Les sauges

Le fleurissement

ECO Pot Ø 10-17 Rusticité -12°C Résiste au sec Délai 10 sem. Tarif B **Soleil**



microphylla
Grahamii **PM**
Vivace rustique et résistante !



Angel Wings

Port buissonnant, belles fleurs rose bicolore. **Variété la plus précoce.**



Cera Potosi

Port buissonnant, belles fleurs rose foncé, très florifère jusqu'à l'automne.



Glacier

Fleurs blanches.

NOUVEAU



Hot Lips

Coloris variable, une même plante peut avoir des fleurs bicolores, rouges ou blanches.



Pink pong

Couleur framboise



Rouge

Port buissonnant, belles fleurs rouges, très florifère jusqu'à l'automne.



Royal Bumble

Grandes fleurs rouge intense sur un feuillage bien vert foncé.



Trenance

Coloris mauve



So Cool Pale Blue

Bleu clair



So Cool Purple

Bleu violet

Sauge greggi compacte **PM**

Soleil

Pot Ø 10-13 Rusticité -5°C Résiste au sec Délai 10 sem. Tarif B 35 cm

ECO

Tanami

Idéale pour les premières ventes. Cette nouvelle génétique s'avère être extraordinaire. Facile à cultiver, ne nécessitant peu ou pas de taille ou de régulateurs. **La floraison est précoce et continue tout l'été.**

Le port de plante est trapu, bien ramifié les entre nœuds sont courts, les branches latérales sont érigées et solides. Les coloris sont vifs et les pétales larges. La gamme idéale, avec des conditionnements en rolls faciles et qui donnera entière satisfaction au jardin.

Le fleurissement



Purple 35 cm



White 35 cm



Salmon 35 cm



Red 35 cm



Blue 45 cm

Deux coloris, légèrement plus haut : 45 cm



Rose 45 cm

Sauge greggi classique **PM**

Soleil

ECO Pot Ø 10-17 Rusticité -5°C Résiste au sec Délai 10 sem. Tarif B

70 cm ↑

Soleil



Greggi

Variété précoce. Jolie plante buissonnante, à petites fleurs légères. Floraison jusqu'aux gelées.



Belle de Loire® 'Barsabel' obtention Maison Barrault

Bicolore aux couleurs originales, changeantes suivant la saison et particulièrement lumineuses. Feuillage semi persistant et odorant. © SAPHO - Variété protégée, multiplication sans licence strictement interdite.

Le fleurissement



Amethyst Lips

coloris variable comme la Hot Lips



Blanche



Bleu



Bordeaux



Cherry Lips



Desert Blaze

Rouge au feuillage panaché



Jaune



Joy Rose bicolore



Lipstick

Coloris lumineux rouge framboise



Rose intense

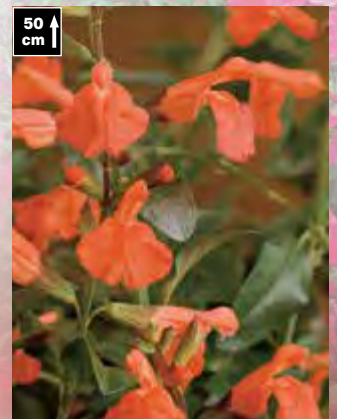

Saumon

Le fleurissement

Pot Ø 13-19 Rusticité -5°C Délai 5 sem.

ECO

Longispicata

Grands et beaux épis bleu foncé sur un feuillage vert foncé luisant. Belle plante vigoureuse, se ramifiant bien. Bonne tenue en massif. Vivace en sol drainant.



60 cm ↑ Tarif A



40 cm ↑ Tarif A

S. farinacea
Sallyfun
Blue Lagoon

Belle hampe florale bleu profond à œil blanc avec de gros pétales. Culture facile, fleurit bien tout l'été.

DANZIGER



Pot Ø 13-19 Rusticité -2°C Délai 5 sem. Tarif A 100A cm ↑

ECO



NOUVEAU



Amistad rose et violette Superbe sauge à grand développement et à grandes fleurs violettes. Tolérance à la chaleur, floraison continue.

40 cm ↑ Tarif A



Sallyfun Blue Ice Bleu bicolore

Pot Ø 13-19 Rusticité -2°C Délai 5 sem. Tarif A 80 cm ↑

ECO

Superbe sauge à grand développement et à grandes fleurs. Tolérance à la chaleur, floraison de juin à septembre.



Ember's Wish
Corail



Kisses and Wishes
Rose clair



Love and Wishes
Pourpre

Sauge coccinea

Soleil

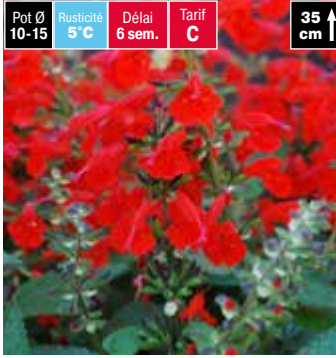

Summer Jewel écarlate

Compacte et précoce. Bonne tenue en massif

Snow Nymph

Blanc pur



Sauge chamelaeagnea

Soleil et mi-ombre

Pot Ø 10-15 Rusticité -7°C Délai 6 sem. Tarif A 70 cm ↑



African Skies

Remarquable par ses nombreux épis de fleurs estivales de couleur bleu ciel, feuillage dentelé.

Sauge nemorosa

Soleil

Pot Ø 10-15 Rusticité -15°C Délai 6 sem. Tarif A 35 cm ↑

DANZIGER

ECO



Apex Blue



Apex Pink

Port homogène, floraison précoce reflorit tout l'été. Son port compact permet une utilisation en pot.

Sauge patens

Soleil

Pot Ø 10-15 Rusticité 5°C Délai 8 sem. Tarif B 50 cm ↑



Bleu Gentiane

Très grandes fleurs bleu intense. L'une des plus belles sauges !

Sauge péruvienne

Soleil

Pot Ø 10-15 Rusticité -8°C Délai 6 sem. Tarif E 50 cm ↑



Salvia discolor

Vivace en sol sec à drainant, demande un sol frais en croissance. Feuillage argenté et blanc dessous, floraison estivale noire. Fleurs et feuillage parfumés aux notes de cassis.

Sauge rutilans

Soleil

Pot Ø 10-15 Rusticité -5°C Résiste au sec Délai 5 sem. Tarif B 50 cm ↑



Ananas

Sauge vigoureuse. Belles fleurs rouges.

INFO JARDINIER

Puissant parfum d'ananas !

Scaevola PM

Soleil

Pot Ø 10-17 Rusticité 5°C Délai 7 sem. Tarif A



40 cm

Saphira®

Une valeur sûre. Plante solide et généreuse.



Surdiva®

Série compacte à port rond parfaite en suspension. Bonne tenue à la chaleur.

Deep Violet Blue

Coloris violet foncé.



AMÉLIORÉ

Fashion Pink

Variété compacte coloris rose.



Snow Blanket

Variété compacte coloris blanc.



Sédum voir page 87

Soleil

Senecio PM

Soleil à mi-ombre

Pot Ø 9-13 Rusticité -12°C Résiste au sec

Tarif A Délai 6 sem.

40 cm

Vira Vira

Plante au port en boule et au feuillage gris argenté découpé qui contraste bien dans vos compositions ou massifs.

ASTUCE PRO

Plante de même usage que la centaurée Mercury p. 34



Solanum PM

Soleil

Pot Ø 13-19 Rusticité -5°C Résiste au sec Délai 10 sem. Tarif E

ECO

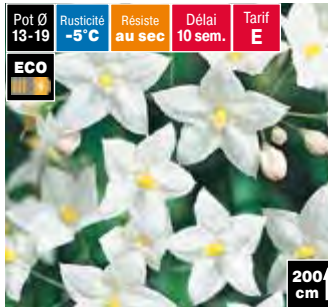

200 cm



150 cm

Jasminoides 'Alba'

Plante grimpante à floraison blanche généreuse jusqu'aux gelées.

Jasminoides bleu parme

Blanc nacré de bleu parme.



150 cm

Rantonnetii

Arbuste à floraison violette tout l'été.

ASTUCE PRO

Culture à froid et lumineuse pour une floraison hâtive. A pincer.

Streptocarpus PM

Ombre à mi-ombre

Pot Ø 9-13 Rusticité 10°C Délai 6 sem. Tarif E



25

Bleu

Plante facile, précoce à petites fleurs bleues amusantes.



LES SUCCULENTES



Le fleurissement

MOTTE DE Ø 3 cm
plaque de 60 plants
par variété.
**Commande possible
par 30 plants.** **M3**

Les succulentes sont en vogue ! D'entretien facile elles permettent de réaliser facilement de belles compositions et se vendent toute l'année.

**COUPE RUSTIQUE
CIMETIÈRE
& TERRARIUM D'INTÉRIEUR**

Les succulentes permettent de réaliser facilement des compositions. Les espèces rustiques (Aloe aristata, Senecio blue, Sédum, Sempervivum...) s'adaptent facilement pour l'extérieur. Une culture directe des jeunes plants (juin) en contenants originaux est facile pour une vente d'automne.

Aloe aristata soleil

Pot Ø 9-13 | 25 cm | Rusticité -8°C | Résiste au sec

Aloe rustique au feuillage foncé et moucheté, formant une belle rosette. Floraison remarquable en épi orange.

quantité limitée Tarif **K**

Aeonium mi-ombre

Pot Ø 12-17 | Rusticité -2°C | Résiste au sec | 25 cm ↑

A. haworthii
Kiwi

Feuillage décoratif jaune et vert, bordé de rouge. Pour les rocailles et pots.

quantité limitée Tarif **D** Délai 6 sem.

Crassula mi-ombre

Vendu en varié

Pot Ø 10-17 | 25 cm | Rusticité 1°C | Résiste au sec

Plante grasse au port arbustif.

Mélange de 3 variétés :
C. arborescens compacte à grosses feuilles,
C. ovata Minor à petites feuilles et
C. ovata Horn tree à feuilles tubulaires.

Aloe vera mi-ombre

Pot Ø 12-17 | 40 cm | Rusticité 1°C | Résiste au sec

Plante succulente dont la sève a des propriétés hydratantes et cicatrisantes.

ASTUCE PRO
A cultiver sous ombrage. Le plein soleil fait rougir la plante.

quantité limitée Tarif **N**

quantité limitée Tarif **E**

Echeveria

soleil à mi-ombre
Vendu en varié

Pot Ø 9-12 cm ↑ Rusticité 1°C Résiste au sec

Plante basse avec un port en rosette en **mélange de 6 variétés** aux coloris et formes variés : 'Pearl of Nuremberg', 'Tippy', lilacina, pelusida, 'Gothika', nodulosa 'Benitsukasa'.

Le fleurissement



quantité limitée Tarif D

Haworthia

soleil à mi-ombre
Vendu en varié

Pot Ø 9-12 cm ↑ Rusticité 1°C Résiste au sec

Plante avec un port en rosette en **mélange de 3 variétés** aux coloris et formes variés : superfasciata, savanna, limifolia.



quantité limitée Tarif D

Kalanchoe

soleil à mi-ombre
Vendu en varié

Pot Ø 10-13 cm ↑ Rusticité 5°C Résiste au sec Tarif A

Mélange de 3 variétés :
K. daigremontiana
Feuilles aux bords dentelés couverts de minuscules plantules. Belles inflorescences oranges de 30 cm de haut.



K. tomentosa
À feuilles grises duveteuses bordées de pourpre. Croissance compacte.



K. tomentosa
Chocolate Soldier à feuillage vert foncé et bronze



quantité limitée

Senecio

soleil

Pot Ø 10-13 cm ↑ Rusticité -6°C Résiste au sec Tarif D Délai 6 sem.

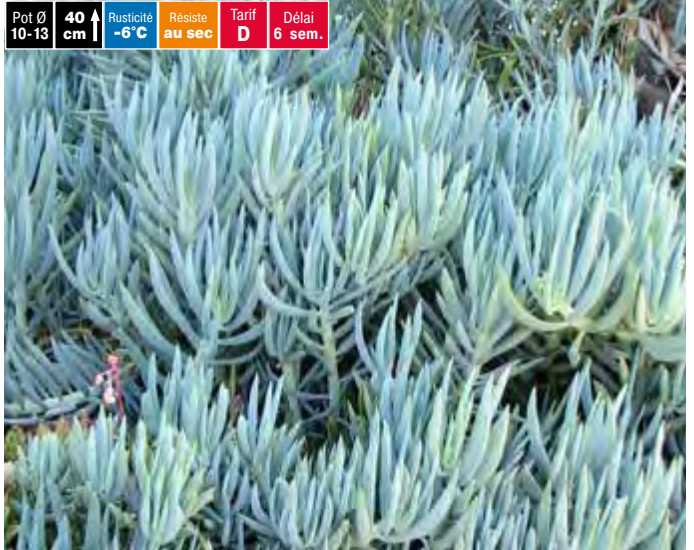

S. mandraliscae Blue

Plante graphique aux longues feuilles bleues en forme de doigt. Elle fait une excellente plante d'intérieur ou une remarquable plante épaisse et buissonnante pour la terrasse en été.

Les succulentes, parfaites en composition tendance EXTÉRIEUR & INTÉRIEUR

Parfaites pour une culture estivale facile et économe en eau, les succulentes vous permettent de proposer des gammes pour le jardin et la maison.

Faciles à associer, vous réaliserez rapidement des compositions de jardin ou pour le cimetière, et en décoration d'intérieur pour la maison.

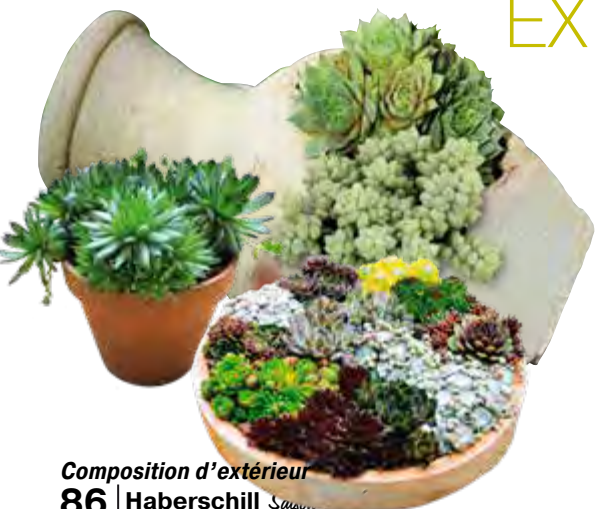

Composition d'extérieur
86 Haberschill Succulentes



Composition d'intérieur

Sédum

soleil



Lemon Ball Feuillage fin jaune citron.



en mélange tapissant de 10 variétés Sedum caticula cola (caduque à feuilles rondes gris bleuté fleurs roses) ; dasiphyllum (petites feuilles serrées grises fleurs blanches) ; floriferum (feuilles vertes dentelées, fleurs jaunes) ; lineare variegatum (feuilles fines panachées, fleurs jaunes) ; little missy (compact panaché fleurs roses) ; mahogany red (feuilles rondes dentelées pourpres, fleurs rouges) ; makinoi (feuilles rondes vert foncé, fleurs jaunes) ; makinoi lime (petites feuilles jaunes, fleurs jaunes) ; sexangulare (feuillage gris vert très fin fleurs jaunes) ; chocolate ball (feuilles fines brunes, fleurs jaunes).



Kamtschaticum Variegata

Vivace tapissante au feuillage panaché lumineux : vert bordé de crème. Nombreuses fleurs bicolores rouges et jaunes.



s. telephium Mr Goodbud

Sédum à feuilles lancéolées et fleurs rose foncé.

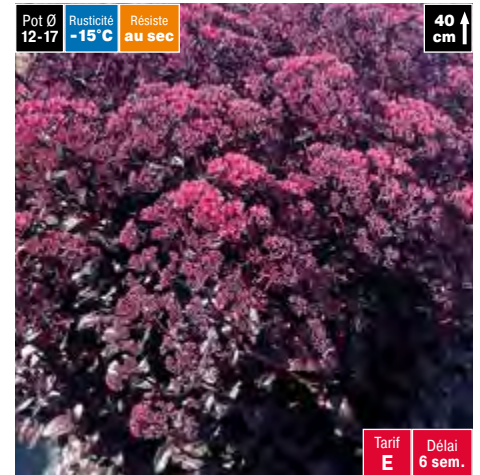

s. telephium Nova Cherry Fizz

Sédum au feuillage pourpre à floraison estivale rose foncé.

Sunsparkler

Sédums à port boule pouvant servir de couvre sol, ou utilisés en potées fleuries, très ramifiés à fleurs roses, floraison en été et automne.



Cherry Tart

Grandes fleurs rose vif feuillage pourpre



Firecracker

Feuillage rouge bourgogne, fleur rose vif.



Lime Zinger

Feuillage vert marginé de rouge, fleurs rose clair.

Sempervivum - Joubarbe vivace

soleil



Vendu en varié



Tarif E

Colorockz®

Vivace au port en rosette, rustique au froid sec, en **mélange de 6 variétés** ; nouvelle gamme homogène et aux coloris intenses : Ruby Lime, Summer Frost, Coral Red, Emerald Swirl, Blushing Garnet et Coconut crystal.

Couleurs qui évoluent suivant les saisons et plus marquées avec la lumière intense.

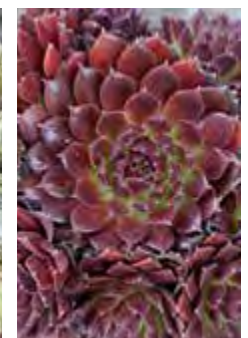

Tabac *Nicotiana glauca* Parfumé ! Soleil

Pot Ø 9-13 Rusticité 5°C Délai 8 sem. Tarif C 50 cm ↑

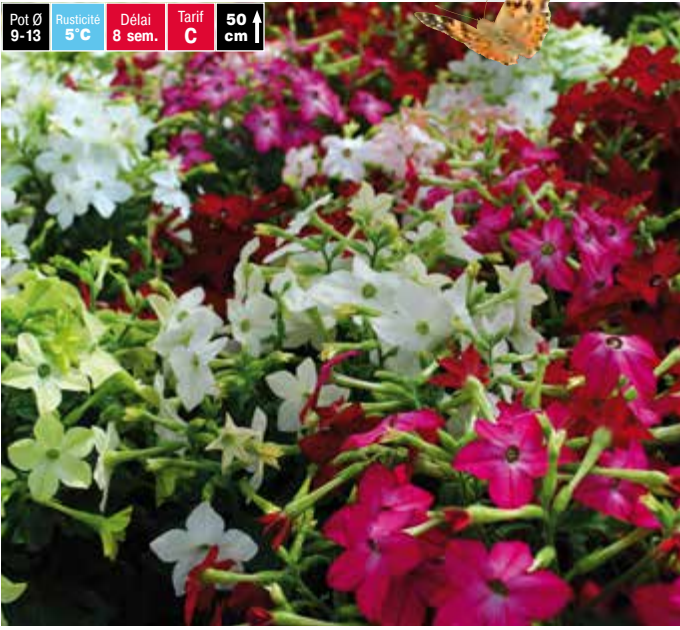

Parfume en mélange

Variété très florifère et vigoureuse parfaitement adaptée au fleurissement.

Tagetes *lemonii* Parfumé ! Soleil

Pot Ø 9-13 Rusticité -8°C Délai 6 sem. Tarif A 100 cm ↑

Tangerine Marigold

Plante buissonnante (port en boule) dégageant un parfum fruité de fruit de la passion. Pour sol drainant. Très florifère. Idéale en fleurissement et grand bac.

INFO JARDINIER
La floraison débute en fin d'été et se prolonge en automne.

Feuillage parfumé
FRUIT DE LA PASSION



INFO PRO FLORAISON HIVERNALE

Plante de jour court à floraison automnale et hivernale en climat doux. Parfait en situation climatique protégée (rusticité -8°C) avec une floraison aléatoire.

Thunbergia *alata* PM Soleil

Pot Ø 13-19 Rusticité 5°C Délai 6 sem. Tarif A 150 cm ↑

Plante volubile pour potées tuteurées et suspensions. Elle est aussi appelée "Sourire de Zanzibar" ou "Suzanne aux yeux noirs"



Orange Beauty



Lemon



Sunny Susy Amber Stripe



Sunny Susy Rose Sensation

Torenia Soleil

Pot Ø 9-13 Rusticité 5°C Délai 6 sem. Tarif E 25 cm ↑

Moon® Gamme de couleurs qui éblouira vos clients par son originalité.



Blue



Yellow

Tradescantia *PM* Mi-ombre

Pot Ø 9-13 Délai 6 sem. Résiste au sec



Tarif D Rusticité 5°C 30 cm ↓



fluminensis *Quicksilver*

Tarif D Rusticité -8°C 25 cm ↑



pallida *Purple*
Port érigé.

Tarif B Rusticité 5°C 30 cm ↓



zebrina *Pendula*

Les verveines

Disponible en boutures coupées
par multiple de 100 par variété

BC

Disponible en MOTTE DE Ø 3 cm
quantité mini. 60/variété,
possible par 30

M3

PIEDS MÈRES en vert ou fleuris

POT DE Ø 17 cm (2 l)
par multiple de 12 par variété

PM

Le fleurissement



Gamme classique Vivace

Variétés solides,
vigoureuses,
plutôt tardives.



Bleu

Port rampant.



Cléopâtre blanc

Généreuse et facile, une valeur sûre.



Cléopâtre saumon

Variété leader la plus résistante



Scarlett

La meilleure en suspension



Tapien®

Variétés tapissantes à
feuilles dentelées.



Sky Blue

Var. Suntainilabu®



Saumon

La plus rustique et la plus
généreuse. Var. Suntainiro®



Violet

Var. Sunvop®

Estrella Les étoilées !



Voodoo™ Pink Star



Voodoo™ Burgundy Star



Voodoo™ Red Star

A noter que des fleurs de couleur pêche
peuvent apparaître sur cette variété



Variété tolérante au mildiou.
Intéressante et facile à
cultiver car le port est
d'abord érigé pour ensuite
s'étaler.



Lobsterfest Un superbe orange corail nuancé
Saison 2027 Haberschill



ASTUCE PRO

CULTURE

Florifère, facile à cultiver en godets
de diam. 7-8 cm ou en pots de
diam. 13 cm.

PINCEMENT

Pincez ou nanifiez (Bonzi à 3
cc/l : 2 à 3 applications selon les
variétés).

TEMPÉRATURE

Se cultive en serre froide.

PRINCIPAUX ENNEMIS

Aleurodes, thrips et mineuses.

Vanessa Compact

Génétique tolérante au mildiou et à l'oïdium. Facile à cultiver et sélectionnée pour son bon comportement même en conditions chaudes



 DANZIGER

Le fleurissement



Bicolor Marshmallow



Bicolor Purple



Bicolor Rose



Bicolor Red



Bordeaux

Hot Red

Neon Pink



Optik Lavender



Purple



Pink



White

Verveine vivace

Soleil

Pot Ø 9-13 Rusticité -8°C Résiste au sec Délai 5 sem. Tarif B 30 cm ↑

Venosa

Plante résistante à la sécheresse et à l'oïdium. Longue floraison sans entretien. Rustique -8°C



Verveine de Buenos Aires

Soleil

Pot Ø 9-15 Rusticité -8°C Résiste au sec Tarif B 60 cm ↑ Délai 7 sem.

Un classique des massifs !

DE BOUTURE

Lollipop PM

Plante compacte et ramifiée.



120 cm ↑ Délai 6 sem.

DE SEMIS

bonariensis

Port aérien et érigé. Feuilles lancéolées. Se resème facilement dans les jardins.



Vinca minor Pervenche

Ombre à Mi-ombre

Pot Ø 9-15 Rusticité -20°C Résiste au sec Délai 10 sem. Tarif A 20 cm ↑

ECO INFO PRO 2 cuttings par motte

Illumination

Vivace traçante à feuillage panaché, floraison bleue printanière. Supporte les sols pauvres.



Zinnia

Soleil

Vendu uniquement en varié

Pot Ø 9-13 Rusticité 5°C Résiste au sec Tarif C 40 cm ↑ Délai 6 sem.

Magellan

Superbe variété à très grosses fleurs. Gamme régulière et précoce.

ASTUCE PRO

Craint les températures basses en phase de reprise et les excès d'humidité.

Attention à ne pas écraser la tige lors des différentes interventions de culture.



30 cm ↑ Délai 7 sem.

Profusion

Zinnia nain à fleurs simples de taille moyenne. Port rond et bien ramifié. Très résistant aux maladies.



Les plantes à massifs annuelles

Le fleurissement

Jouez
la complémentarité
gagnante ...



**RUDY
RAES**
bloemzaden n.v.
*perfection in selection
selection means perfection*

&

Haberschill
à chacun son végétal

Vous...

Simplifiez vos prises de commandes auprès d'un seul interlocuteur pour l'ensemble de votre planning,

Profitez de nos lignes régulières de transport et gagnez sur vos coûts de transport,

Développez vos gammes sans vous soucier des minimums de livraison (groupage de vos commandes sur notre site et ré-expédition).

Nous...

- Deux entreprises familiales indépendantes,
- Un large choix d'obtentions,
- Un esprit producteur commun,
- Le respect de vos plannings,
- La qualité et la régularité de production.

Mme Lacombe,
horticultrice détaillante à Blaye Les Mines 81
une cliente satisfaite ...

« Très satisfaite du service Haberschill et de la qualité du jeune plant de chez RUDY RAES :

- La plaque de 384 en Pétunia offre un tarif économique

- La plaque de 180 en Bégonia m'assure une reprise rapide, sans perte et des ventes précoces.

Les livraisons se passent bien, et c'est agréable de gagner du temps pour commander tout mon jeune plant à une même personne. »





Le fleurissement



- Producteur de jeunes plants depuis 4 générations,
- 43 000 m² de serres,
- Plus de 3 000 références,
- Des obtentions performantes et exclusives.

2 tailles de mottes techniquement adaptées



Mottes Plaques

25 mm Les plantes à massifs
18 CC **TOP Plaque X 180 mottes**



16 mm Les plantes à massifs
4 CC **TOP Plaque X 384 mottes**



N'hésitez pas à contacter votre commercial qui vous fera parvenir un bon de commande spécifique.





PLANTES VERTES MAISON ET PATIO

Esprit d'intérieur

Livraison sem. 13 à 30

MOTTE DE Ø 6,5 cm

Commande mini X160

possible par 80 plants **M6**

Les plantes par usages

Nous vous proposons deux gammes de plantes vertes pour répondre aux envies de formes et de couleurs dans les intérieurs, pour tous les passionnés #plantslovers ou #plantaddict.

Nous vous offrons une opportunité pour répondre aux attentes de relocalisation de la production sur notre territoire tout en participant à la réduction du bilan carbone (production en période estivale, réduction du transport). **Nos gammes ont été repensées pour plus d'homogénéité et de facilité de culture.** La culture débute en fin de printemps pour des ventes dès juin ou septembre selon la gamme. Une culture en terreau tourbeux bien drainant, engrais plutôt azoté, humidité et ambiance ombragée (tropical, jungle) seront la clef de votre succès.

Gamme STYLE

DANZIGER

quantité limitée
Tarif D
Pot Ø 12-15
Vendu en varié

Une offre économique, solide, facile à cultiver en **pot de 12 à 15cm**, pendant **8 à 12 semaines de culture**.

Livraison du jeune plant en semaines 13 à 30, pour des ventes à partir de juin.

8 à 10 variétés par plaque

Mi-ombre
Vendu en varié

- Bégonia rex
- Callisia variegata
- Chlorophytum
- Maranta
- Peperomia
- Pothos
- Rhoéo discolor
- Tradescantia
- ...





Gamme ELEGANCE

DANZIGER

quantité limitée Tarif K Pot Ø 13-17
Vendu en varié

Sélection originale, colorée et tendance, avec du volume, nécessitant une ambiance tropicale (chaleur, humidité, ombragée) pour une culture en pot de 13 à 17cm pendant 8 à 12 semaines de culture. Livraison du jeune plant en semaines 13 à 30, pour des ventes à partir de juin.

8 à 10 variétés par plaque

Mi-ombre
Vendu en varié

- Aphelandra
- Asparagus plumosus
- Bégonia Rex
- Croton
- Dieffenbachia
- Monstera
- Peperomia
- Philodendron
- ...



FLEURS COUPÉES MA FERME FLORALE

Livraison sem. 10 à 30

MOTTE DE Ø 3 cm
plaque de 60 plants
par variété.

Commande possible
par 30 plants.

M3

Des fleurs de saison, locales et engagées

Face au constat que près de 90% des fleurs coupées vendues en France sont importées, parcourent des milliers de kilomètres, sont produites de manière intensive avec un usage important de phytosanitaires, certains reportages à charge, **de nombreux fleuristes et les consommateurs sont en recherche de fleurs de saison, locales et engagées.**

Depuis quelques années, des exploitations locales se développent en France. Ces exploitations privilégient une production artisanale, locale et de saison, souvent en agriculture raisonnée et en vente directe.

Relocaliser la production florale sur le territoire

Le renouveau de la culture des fleurs coupées et le développement des fermes florales en France soulèvent des enjeux économiques, écologiques, sociaux et culturels importants. Afin de faciliter ce renouveau, **nous introduisons une gamme de fleurs coupées spécifiques pour la culture extérieure ou sous abri froid.**



La relocalisation de la production florale constitue un enjeu de transition écologique et économique. Elle participe à la reconquête agricole locale, valorise des pratiques durables, et répond à une aspiration croissante des consommateurs pour des produits éthiques, traçables et responsables.

Nous croyons en ce mouvement porteur d'avenir et souhaitons participer à sa réussite en vous proposant cette nouvelle gamme.

Jeunes plants, motte de 3 cm

Le plant fourni est souvent constitué de plusieurs plantules par motte de 3 cm de diamètre. Il peut donc être planté directement en pleine terre si la météo le permet ou alors en godets sous abri. A planter directement dans une terre finement travaillée, humide en profondeur, avec éventuellement un voile contre le soleil les premiers jours. Être vigilant à l'arrosage le temps de la reprise.

Diversifier et dynamiser votre fréquentation estivale

FLEURS COUPÉES DE SAISON

facile en culture extérieure, pour bouquet ou libre cueillette

Cosmos bipinatus

Soleil

Rusticité 5°C Délai 6 sem. Tarif C 80 cm ↑



Versailles Mix

Mélange de 5 coloris. Variété à grosses fleurs de 10 cm et tiges robustes. Résistante aux intempéries. Floraison de juillet à septembre. Semences reproductibles.

Matricaire Chrysanthemum parthenium

Soleil

Rusticité 5°C Délai 8 sem. Tarif C 80 cm ↑



Végmo Snowball

Nombreux petits pompons blancs, feuilles vert foncé sur de fortes tiges. Floraison estivale en jours longs.

Immortelle Xerochrysum bracteatum

Soleil

Rusticité 5°C Délai 7 sem. Tarif C 120 cm ↑

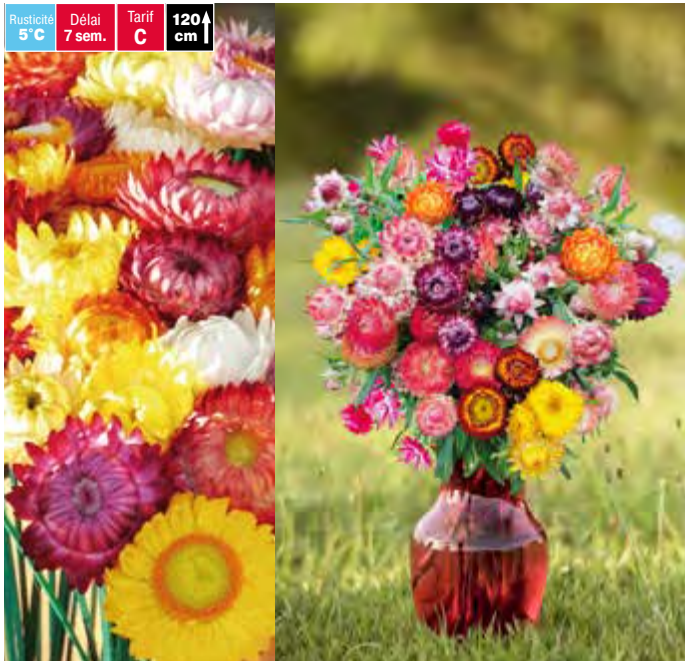

Gigantifolium Mix

Large palette de coloris chauds. Utilisation fleurs fraîches ou sèches. Bonne tenue des couleurs au séchage. Floraison de juillet à septembre. Culture facile.

Muflier Anthirinum majus

Soleil

Rusticité -5°C Délai 7 sem. Tarif C 90 cm ↑



Rocket mix

Belle hampe florale, série avec de nombreux coloris. La fleur résiste bien à la chaleur, un pied produit plusieurs fleurs.

Œillet des fleuristes *Dianthus caryophyllus*

Soleil

Rusticité 5°C Délai 7 sem. Tarif C 50 cm ↑

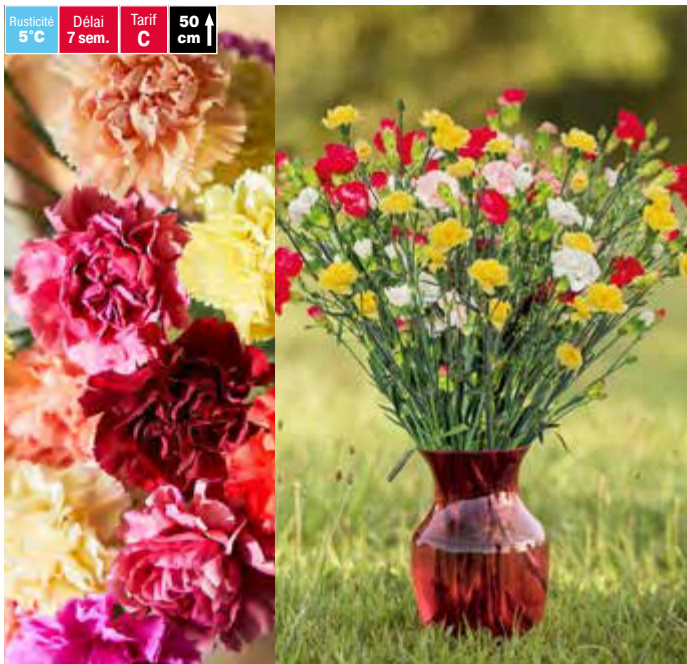

Chabaud Martin

Grosses fleurs remontantes, très doubles au parfum intense, tiges rigides. Floraison d'été et d'automne jusqu'aux gelées. Ebourgeonnez les boutons latéraux pour obtenir une grosse fleur.

Statice *Limonium sinuatum*

Soleil

Rusticité 5°C Délai 8 sem. Tarif C 80 cm ↑

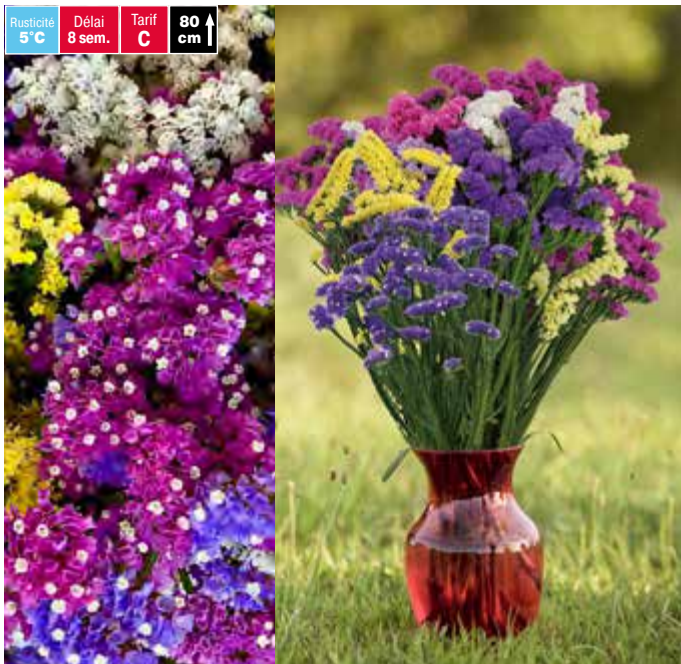

Hipster mix

Large mélange de coloris intenses, floraison de juin à octobre. Utilisable en fleurs fraîches ou sèches. Longues tiges rigides.

Reine Marguerite *Callistephus sinensis*

Soleil

Rusticité 5°C Délai 6 sem. Tarif C 70 cm ↑



Matsumoto Mix

Nombreuses fleurs en spray, coloris variés à centre jaune, tige robuste, bonne résistance aux maladies et à la chaleur. Floraison de juillet à septembre.

Zinnia *elegans*

Soleil

Rusticité -5°C Délai 6 sem. Tarif C 90 cm ↑

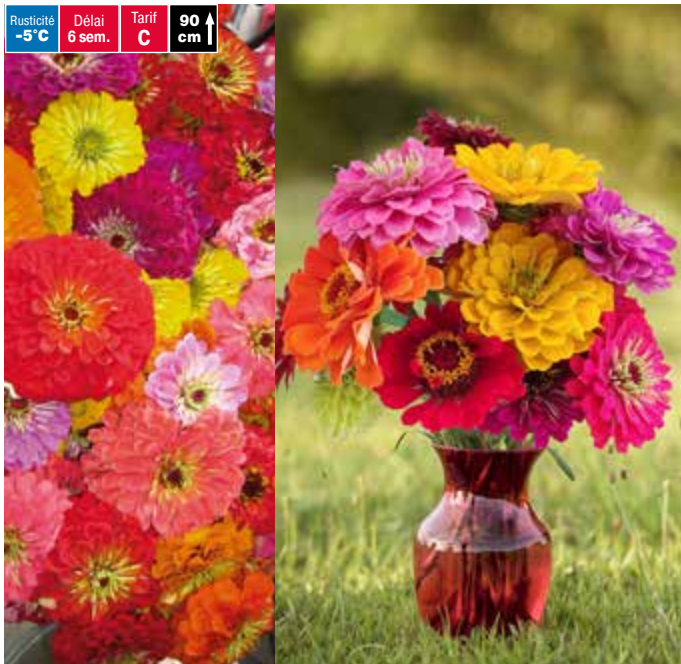

Fleurs de Dahlia mix

Très grosses fleurs jusqu'à 12 cm, couleurs vives et chatoyantes. Floraison de juillet à novembre.

Rusticité 5°C Délai 6 sem. Tarif C 75 cm ↑

Bonta Mix

Très séduisante avec ses fleurs pomponettes très doubles, s'épanouit une semaine plus tard que Matsumoto d'août à septembre.



Les FLEURS SÉCHÉES

Suivez la tendance du moment

+ 1 guide informatif OFFERT avec votre commande

De culture facile, les fleurs séchées, par leurs aspects durables et naturels, font leur grand retour chez les fleuristes et dans les jardins. Elles peuvent être proposées en plants (souvent en vert en raison de leur floraison estivale) ou être cultivées en plein champ ou sous tunnel pour compléter les ventes estivales et séduire une clientèle jeune en recherche de produits tendances pour la décoration.

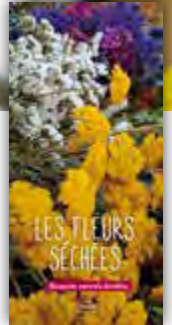

Les plantes par usages

Achillea filipendulina

Soleil

Pot Ø 13-19 Rusticité -20°C Résiste au sec Délai 8 sem. Tarif C 120 cm

ECO

Cloth of gold

Grande vivace au feuillage gris en dentelle. Floraison jaune en grandes ombelles de juillet à septembre. Rusticité -20°C.



Craspedia globosa

Soleil et mi-ombre

Pot Ø 13-15 Rusticité -3°C Résiste au sec Délai 8 sem. Tarif D 40 cm

ECO

Golf Beauty

DANZIGER

Plante très graphique et tendance, inflorescence en baguette de tambour, joli pompon jaune de juin à septembre. Feuillage gris argenté.



Gypsophile

Soleil

Pot Ø 13-19 Rusticité -20°C Résiste au sec Délai 8 sem. Tarif E 50 cm

ECO

DANZIGER



NOUVEAU



Festival Pink Lady et White Vivace de bouture qui fleurit dès la première année. Elle demande du temps pour exprimer son potentiel extraordinaire. Donne de la légèreté aux bouquets.

Eucalyptus pulverulenta

Soleil

Pot Ø 13-19 Rusticité -12°C Résiste au sec Délai 10 sem. Tarif D 150 cm +/-

ECO

Baby Blue

Arbuste aux petites feuilles rondes gris argenté et entre-nœuds courts. Se taille facilement, bonne résistance au froid et à la sécheresse.

ASTUCE PRO

En début de culture, un arrosage modéré est la clef de la réussite.



Gomphrena Fireworks (voir page 55)

Soleil

Immortelle Xerochrysum bracteatum

Soleil

Pot Ø 13-19 Rusticité 5°C Délai 7 sem. Tarif C 120 cm

ECO

Gigantifolium

Plante annuelle se développant en sol sec et drainant au soleil. L'intensité de la couleur des fleurs est longuement persistante, même après séchage.



Limonium

Soleil

Pot Ø 13-19 Rusticité -20°C Résiste au sec Délai 8 sem. Tarif C 60 cm

ECO

L. latifolium

Superbe statice vivace à la floraison vaporeuse de longue durée. Plante idéale en zone chaude et sèche et en jardin non arrosé. S'utilise facilement en bouquet sec.



Lagurus (Queue de lièvre)

Soleil

Pot Ø 13-15 Rusticité 5°C Délai 6 sem. Tarif B 60 cm

ECO

Ovatus

Graminée annuelle fleurissant en fin d'été. Plante en rosette de 20 cm, atteignant 60 cm et plus en floraison. Pousse en sols sableux et drainants. Inflorescences duveteuses et légères.



Pot Ø 13-19 Rusticité 5°C Délai 8 sem. Tarif C 80 cm

Statice - *L. sinuatum*

Hipster

Plante annuelle à cultiver en sol drainant, avec arrosage en été. Plante en rosette de diam. 20-30 cm. Mélange composé de coloris vifs. Garde longtemps la couleur après séchage.



FLEURS COUPÉES DU JARDIN À LA MAISON

 DANZIGER

Livraison sem. 10 à 18

MOTTE DE Ø 3 cm
plaque de 60 plants
par variété.

Commande possible
par 30 plants.

M3



Les plantes par usages

La gamme 'DU JARDIN à la MAISON' comprend plusieurs variétés originales de plantes permettant au jardinier de cultiver et de récolter des fleurs fraîches provenant de son jardin, pour la confection de bouquets maison de fleurs de saison.

Réaliser soi-même des bouquets à la maison est une façon durable et naturelle de profiter du plaisir des fleurs, tout en achetant moins et en contribuant à la préservation de notre environnement.

Sélection de variétés issues de la fleur coupée, testées et approuvées pour le jardin.

GUIDE PRO

CONSEIL : cultiver en pot minimum de 13, pincer les plantes et éventuellement nanifier ces plantes ayant un fort développement pour faire une belle potée.

PLANTATION
sem. 10

Pot unitaire :

1 plant par pot
pot Ø13 cm minimum.

'Prêt à poser' :

3 plants par pot, pot Ø16 cm et plus
2 mélanges conseillés : Gypsophile+Craspedia+Scabieuse
ou Solidago+Leucanthemum+Véronique

**Du jeune plant à la
floraison > 16-18 sem.**

Croissance rapide en conditions
chaudes. Floraison estivale.



**La solution pour favoriser
vos ventes !**
Chromos, dépliants et affiches
sur demande



Bouquet composé
avec l'ensemble de
la gamme

Scabieuse
Focal Scoop



Craspedia globosa

Soleil à mi-ombre

| | | | | | |
|-------------|----------------|----------------|---------------|---------|---------|
| Pot Ø 13-15 | Rusticité -3°C | Résiste au sec | Délai 10 sem. | Tarif D | 40 cm ↑ |
| ECO | | | | | |

Golf Beauty

Plante pour potée très graphique et tendance, inflorescence en bague de tambour, joli pompon jaune de juin à septembre. Feuillage gris argenté.

ASTUCE PRO
Croissance lente, faire soit une culture longue à pincer, soit mettre plusieurs mottes dans un pot.



← Découvrez la gamme en vidéo !

Gypsophile

Soleil

| | | | | | |
|-------------|-----------------|----------------|--------------|---------|---------|
| Pot Ø 13-19 | Rusticité -20°C | Résiste au sec | Délai 8 sem. | Tarif E | 50 cm ↑ |
| ECO | | | | | |



NOUVEAU

Pink Lady



White

Festival Vivace de bouture qui fleurit dès la première année. Elle demande du temps pour exprimer son potentiel extraordinaire. Donne de la légèreté aux bouquets.

Leucanthemum

Soleil à mi-ombre

| | | | | |
|-------------|-----------------|--------------|---------|---------|
| Pot Ø 13-21 | Rusticité -15°C | Délai 6 sem. | Tarif E | 40 cm ↑ |
|-------------|-----------------|--------------|---------|---------|



Lucille™ Grace

Une Variété de Marguerite vivace et compacte à grosses fleurs. Plante solide adaptée à tous les terrains qui apportera par sa longue floraison une note champêtre aux massifs et une note contemporaine à vos bouquets.

Scabieuse

Soleil à mi-ombre

| | | | |
|-------------|----------------|--------------|---------|
| Pot Ø 13-19 | Rusticité -3°C | Délai 5 sem. | Tarif E |
|-------------|----------------|--------------|---------|

Série de scabieuses à longues tiges et à grosses fleurs (5 à 7 cm) aux couleurs originales. Gracieuses, élégantes et modernes par leurs couleurs, elles tiennent jusqu'à 10 jours en vase.

Elles restent en fleur tout l'été si on enlève les fleurs fanées. Très jolies en massif comme en bouquet.

60 cm ↑



Scoop Blackberry

60 cm ↑



Scoop Marshmallow

70 cm ↑

70 cm ↑



Focal Scoop Lilac

70 cm ↑



Focal Scoop Dark Purple

Solidago

Soleil

| | | | |
|-------------|-----------------|--------------|---------|
| Pot Ø 13-19 | Rusticité -20°C | Délai 6 sem. | Tarif E |
|-------------|-----------------|--------------|---------|

Solar Glory

Robuste plante vivace donnant de grandes inflorescences en panache jaune d'or. Donne de la légèreté et de la verticalité aux bouquets.

60 cm ↑



Véronique

Soleil à mi-ombre

| | | | |
|-------------|-----------------|--------------|---------|
| Pot Ø 13-19 | Rusticité -15°C | Délai 6 sem. | Tarif E |
|-------------|-----------------|--------------|---------|

Skyler Vivace au feuillage semi persistant, peu exigeante, au port érigé en touffe. Floraison avec de longs épis colorés allant jusqu'à 18 cm.

ASTUCE PRO
Surveillez l'oïdium



Skyler Blue

Skyler White

60 cm ↑



Les plantes par usage

LES COUVRE-SOLS

beaux et fonctionnels !

Les plantes par usages

+ 1 guide informatif OFFERT avec votre commande

Les couvre-sols sont une aide précieuse au jardin. En plus d'être esthétiques aux pieds d'arbres ou de murs, ils permettent de lutter naturellement contre les adventices et protègent de l'érosion des sols. Autre atout, leur couvert végétal réduit la déshydratation et la température des sols permettant ainsi de limiter les arrosages.

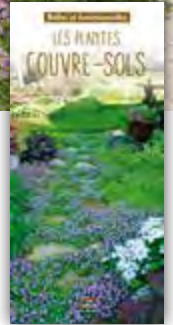

Les bienfaits au jardin :

- Zéro phyto, stop désherbage,
- Économie d'eau, limitation des arrosages,
- Préservation des sols, limite l'érosion.

Les usages possibles :

- Entretien et décor de pieds d'arbres ou de murs,
- Alternative au gazon,
- Décor des pas japonais ...

Frankenia

Soleil

| | | | | | |
|------------|-----------------|----------------|---------------|---------|--------|
| Pot Ø 6-13 | Rusticité -15°C | Résiste au sec | Délai 10 sem. | Tarif A | 5 cm ↑ |
| ECO | | | | | |

Alternative au gazon

laevis

Frankenia laevis est une petite vivace persistante. Elle forme un couvre-sol bas et dense aux petites feuilles vert foncé qui peut être utilisé à la place d'un gazon. Elle produit de petites fleurs mauves en fin de printemps. Sans entretien, elle ne demande qu'une tonte par an. Ce couvre-sol bas et dense fait penser au thym.



Plantation 5/m²

Herniaria

Soleil et mi-ombre

| | | | | | |
|------------|-----------------|----------------|--------------|---------|--------|
| Pot Ø 6-13 | Rusticité -25°C | Résiste au sec | Délai 8 sem. | Tarif A | 5 cm ↑ |
| ECO | | | | | |

Alternative au gazon, supporte la mi-ombre

glabra

Herniaria glabra est une petite plante vivace tapissante et persistante. Elle résiste au piétinement. Facile à vivre, elle résiste à la sécheresse. Elle a besoin d'une seule taille par an. Quand on marche dessus, elle dégage un léger parfum de foin. Sa floraison verte est discrète.



Plantation 12/m²

Lippia

Soleil et mi-ombre

| | | | | | |
|------------|-----------------|----------------|--------------|---------|--------|
| Pot Ø 6-13 | Rusticité -10°C | Résiste au sec | Délai 8 sem. | Tarif A | 5 cm ↑ |
| ECO | | | | | |

NOUVEAU

Alternative au gazon, supporte la mi-ombre

nodiflora

Couvre-sol vivace, persistant en climat doux, à croissance rapide à feuillage dense et résistant à la sécheresse ainsi qu'au piétinement modéré.

Fleurs estivales blanches à rosées très mellifères.

Économe en eau une fois installé, excellente alternative au gazon pour les jardins, talus et espaces paysagers nécessitant peu d'entretien.

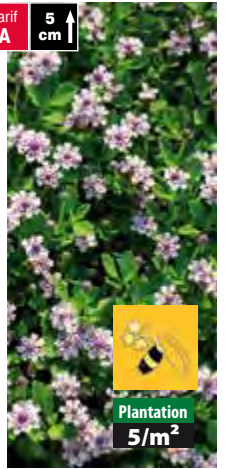

Plantation 5/m²

Origan origanum

Soleil

| | | | | | |
|------------|-----------------|----------------|--------------|---------|--------|
| Pot Ø 6-13 | Rusticité -20°C | Résiste au sec | Délai 7 sem. | Tarif B | 7 cm ↑ |
| ECO | | | | | |

Rocaille et muret

vulgare Compactum

Appelée origan ou marjolaine, cette vivace aromatique est utilisée par les italiens pour leur pizza ! Elle forme des touffes denses, des petits coussinets de feuillage aromatique vert grisâtre. Ses fleurs sont rose lilas. Ses feuilles et ses fleurs sont comestibles. Il est très parfumé et résistant à la sécheresse. C'est une bonne plante pour bordure, rocaille, couverture de talus secs, en plein soleil.

Ses petites feuilles vertes brillantes contiennent des huiles essentielles au parfum intense.



Plantation 12/m²

Thym Thymus

Soleil

| | | | | | |
|------------|-----------------|----------------|---------------|---------|--------|
| Pot Ø 6-13 | Rusticité -20°C | Résiste au sec | Délai 12 sem. | Tarif A | 3 cm ↑ |
| ECO | | | | | |

Alternative au gazon

praecox Coccineus

Thym Serpolet

Plantez-le entre vos pavés. Cette variété de Thym tapissante résiste à un léger piétinement et baignera de son parfum méditerranéen votre cour ou votre allée. C'est une excellente alternative au gazon elle vous permettra de limiter les tontes. Sa floraison de couleur rose foncé a lieu en été.

Elle est particulièrement mellifère. Son feuillage est persistant et vert foncé. Fleurs et feuillage parfumés.



Plantation 8/m²

Rocaille et allée

polytrichus

Thym d'Angleterre

Le Thym d'Angleterre forme des tapis de petites feuilles persistantes et aromatiques avec des fleurs bicolores rose et blanc. Le feuillage dense fait barrage aux mauvaises herbes.

On peut le planter entre des dalles ou dans des petits espaces trop étroits pour tondre. Il est moins aromatique que le thym commun mais bien aimé des papillons et des abeilles, il pousse en sol drainant et en plein soleil.



Plantation 6/m²

Les plantes bien-être

Soins et beauté

Aloe vera

Mi-ombre

Pot Ø 12-17 Rusticité 1°C Résiste au sec Tarif N 25 cm ↑

Plante succulente dont la sève a des propriétés hydratantes et cicatrisantes.

ASTUCE PRO
A cultiver ombrée. Le plein soleil fait rougir la plante.



Quantité limitée

Arnica montana

Mi-ombre

Pot Ø 12-17 Rusticité -30°C Délai 10 sem. Tarif A 50 cm ↑

Plante vivace d'altitude très rustique (-30°C), sol frais et acide. S'utilise en application externe contre les contusions, les entorses, les hématomes les douleurs musculaires et articulaires. Attention, plante toxique en usage interne.

ASTUCE PRO
A cultiver en sol acide, voir en terre de bruyère



Calendula officinalis

Mi-ombre

Pot Ø 9-13 Rusticité -5°C Délai 6 sem. Tarif B 25 cm ↑

Simplicity

Plante annuelle. Fleurs simples très florifère de juin à septembre. Le Souci s'utilise en crème pour ses propriétés adoucissantes et apaisantes.



Thé de l'immortalité

Mi-ombre

Pot Ø 12-17 Rusticité -20°C ECO Délai 6 sem. Tarif E 300 cm ↑

Gynostemma pentaphyllum

Plante grimpante. Pousse en sol riche et frais avec arrosage régulier. Feuilles aux propriétés édulcorantes, légèrement amères à la saveur de réglisse. Utilisable en infusion et pâtisserie. En médecine chinoise, il est reconnu pour ses propriétés toniques et stimulantes du système immunitaire et bon pour le système cardio vasculaire.



Patchouli

Mi-ombre

Pot Ø 12-17 Rusticité 5°C Délai 5 sem. Tarif A 80 cm ↑ PLANTATION sem. 10

Pogostemon cablin

Plante tropicale à parfum. En infusion il aide la digestion et a des propriétés anti-inflammatoires. Les parfums de Patchouli se dégagent après séchage des feuilles, vous pourrez l'utiliser dans vos pots-pourris. Ses feuilles sèches, riches en parfum camphré, éloignent les insectes de vos placards. En Chine, elles sont utilisées pour protéger des insectes grignoteurs les vêtements en cachemire.



Sauge apiana blanche

Soleil

Pot Ø 12-17 Rusticité -7°C Résiste au sec Délai 7 sem. Tarif E 60 cm ↑ GROS SUCCÈS

Salvia apiana

Puissance aromatique

Plante vivace à croissance rapide. Son feuillage argenté est très décoratif. Très parfumées, ses feuilles sèches s'utilisent comme de l'encens. Dans la culture Amérindienne, elle permet de purifier les habitations et est associée à de nombreuses cérémonies. Ses propriétés médicinales sont plus puissantes que la sauge officinale : antibactérienne, antifongique, digestive... (femme enceinte ou allaitante, ne pas consommer).



Tisane digestive

Pimpinelle

Mi-ombre

Pot Ø 9-13 Rusticité -20°C Résiste au sec Délai 7 sem. Tarif B 30 cm ↑

Sanguisorba minor

Vivace tapissante au feuillage découpé au goût de concombre.



Et en aromatique : Menthe poivrée et verte, Origan, Romarin, Sarriette, Sauge off.

Tisane soin des rhumes

Hysope officinale

Soleil

Pot Ø 12-17 Rusticité -20°C Résiste au sec Délai 8 sem. Tarif B 30 cm ↑

Hysopus officinalis

Plante méditerranéenne. Pousse en sol sec et bien drainant. Floraison estivale continue.



Et en aromatiques : Menthe verte et thym

Monarde bergamote

Soleil

Pot Ø 12-17 Rusticité -12°C Délai 7 sem. Tarif A 45 cm ↑

Monarda didyma

Plante vivace à floraison estivale (juil./août). Feuillage parfumé. Pousse en sol frais.



Tisane anti-stress et sommeil

Petite Camomille

Soleil

Pot Ø 9-13 Rusticité -20°C Résiste au sec Délai 6 sem. Tarif B 40 cm ↑

Matricaria recutita

Matricaria sauvage, la plus riche en principes actifs.



Et en aromatique : Mélisse, Menthe, Verveine citronnelle et d'Argentine

Hysope anisée

Soleil

Pot Ø 12-17 Rusticité -20°C Délai 8 sem. Tarif B 80 cm ↑

Agastache foeniculum

Plante vivace à floraison bleue en épis (juil./août). Feuillage parfumé. Pousse en sol frais



Tisane bien-être

Voir aromatique :

Hysope anisée, Romarin, Sarriette

+ 1 guide informatif OFFERT avec votre commande



Les plantes anti-moustiques

+ 1 guide informatif OFFERT avec votre commande

Comment utiliser ces plantes anti-moustiques : Cultivez les autour de votre terrasse, sur le rebord de vos fenêtres ou à proximité de votre balcon, cela dissuadera les moustiques de s'approcher. En les ayant à portée de mains, vous pouvez également froisser des feuilles et en frotter vos bras et vos jambes. Ces plantes s'utilisent, bien évidemment, aussi et surtout en huiles essentielles.

Le citronellol et le geraniol sont les composés organiques que dégagent les principales plantes anti-moustiques lors de leur distillation ou quand vous touchez le feuillage, et ce sont eux qui ont cette action répulsive. Le composé le plus efficace est le népétalactone contenu dans les feuilles de népéta.

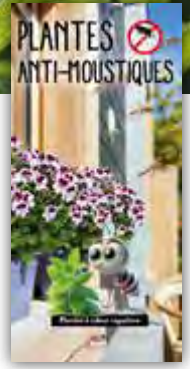

Les plantes par usages

Citronnelle de Madagascar

Soleil à mi-ombre

| | | | | |
|---------------------------|---------------|---------------|---------|---------|
| Pot Ø 13-19 | Rusticité 5°C | Délai 12 sem. | Tarif D | 80 cm ↑ |
| PLANTATION sem. 10 | | | | |

Cymbopogon flexuosus

(semis) *Lemon Grass*

Graminée tropicale à tiges fines, très utilisée en cuisine asiatique, et en tisane (aide à la digestion).



| | | | | |
|---------------------------|---------------|---------------|---------|----------|
| Pot Ø 13-19 | Rusticité 5°C | Délai 10 sem. | Tarif N | 120 cm ↑ |
| PLANTATION sem. 10 | | | | |

Cymbopogon citratus
(division)

Végétation vigoureuse à grosses tiges.

Commande mini. 160, possible par 80. M6



Eucalyptus citriodora

Soleil à mi-ombre

| | | | | | |
|-------------|----------------|----------------|---------------|---------|--------|
| Pot Ø 13-19 | Rusticité -4°C | Résiste au sec | Délai 12 sem. | Tarif D | 30 m ↑ |
|-------------|----------------|----------------|---------------|---------|--------|

Eucalyptus citriodora

Arbre au feuillage vert gris persistant très aromatique au puissant parfum de citronnelle. Variété rustique uniquement dans la zone de l'oranger mais pouvant être cultivée en bac toute l'année comme plante d'intérieur rafraîchissante (150 cm en bac).



Géranium odorant

Soleil

| | | | | | |
|------------|---------------|----------------|--------------|---------|---------|
| Pot Ø 9-13 | Rusticité 5°C | Résiste au sec | Délai 8 sem. | Tarif E | 30 cm ↑ |
|------------|---------------|----------------|--------------|---------|---------|

Pelargonium

citriodorum

Son feuillage dégage une forte odeur de citronnelle. Il éloigne les moustiques. Floraison tout l'été.

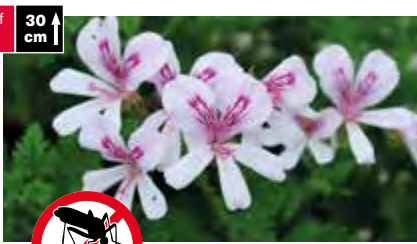

Angels Perfume Bicolor

Feuillage parfumé et floraison généreuse tout l'été.



Nepeta nervosa

Soleil

| | | | | |
|-------------|-----------------|--------------|---------|---------|
| Pot Ø 13-19 | Rusticité -15°C | Délai 8 sem. | Tarif A | 50 cm ↑ |
| ECO | | | | |

Nepeta nervosa

Son feuillage frotté sur la peau éloigne les moustiques. Au jardin, elle repousse les fourmis et les doryphores.



Verveine

Soleil

| | | | | | |
|------------|----------------|----------------|--------------|---------|---------|
| Pot Ø 9-19 | Résiste au sec | Rusticité -1°C | Délai 9 sem. | Tarif A | 80 cm ↑ |
| ECO | | | | | |

Aloysia citrodora

Citronnelle

Parfaite en infusion, saveur citronnée.



Suivez ce pictogramme

et découvrez d'autres plantes anti-moustiques dans notre catalogue : lavande, romarin, menthe poivrée, mélisse, basilic, tanaïse ...

AFFICHE A2
42X59,4 cm

OFFERTE
pour toute commande à partir de 300 jeunes plants dans cette gamme.



Impression recto/verso

Les plantes utiles au jardin



+ 1 guide informatif OFFERT avec votre commande

Les plantes hôtes : attirent les insectes utiles

Ces plantes attirent et nourrissent les insectes utiles au jardin dont les prédateurs (syrphes, chrysopes, coccinelles, punaises). Leur présence participe à la lutte contre les insectes s'attaquant aux végétaux. En attirant également les insectes pollinisateurs, les plantes hôtes favorisent la productivité au potager et au verger.

Aneth

Soleil

| | | | | |
|------------|---------------|--------------|---------|---------|
| Pot Ø 9-13 | Rusticité 5°C | Délai 5 sem. | Tarif C | 60 cm ↑ |
|------------|---------------|--------------|---------|---------|

Officinale *Tedak*

L'aneth et les plantes de la famille des Apiacées (fenouil, angélique, carotte ...) attirent de petites guêpes parasites des autres insectes et des prédateurs comme les syrphes et les chrysopes. Son odeur repousse aussi les pucerons.



Petite Camomille

Soleil à mi-ombre

| | | | | | |
|------------|-----------------|----------------|--------------|---------|---------|
| Pot Ø 9-13 | Rusticité -20°C | Résiste au sec | Délai 6 sem. | Tarif B | 40 cm ↑ |
|------------|-----------------|----------------|--------------|---------|---------|

Matricaria recutita

La camomille est précieuse au jardin. En plus de très bonnes infusions calmantes, la plante attire les insectes pollinisateurs mais aussi des prédateurs de pucerons comme les syrphes et les chrysopes. Indispensable au verger et au potager !



Cosmos

Soleil

Vendu en varié

| | | | | |
|-------------|---------------|----------------|--------------|---------|
| Pot Ø 13-19 | Rusticité 5°C | Résiste au sec | Délai 5 sem. | Tarif C |
|-------------|---------------|----------------|--------------|---------|



bipinnatus Sonata Variété demi naine : port branchu à grandes fleurs simples de 7 cm. Cette plante au feuillage fin vous enchantera par sa facilité de culture et sa floraison abondante de mai aux gelées.



Blanc



Carmin

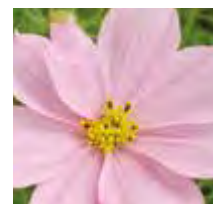

Rose

La grande taille de cette très belle fleur et son feuillage finement découpé attirent les araignées. Ce redoutable prédateur d'insectes participe à la protection de vos plantes en capturant les insectes volants.

Bourrache (Borago)

Soleil

| | | | | |
|-------------|---------------|--------------|---------|---------|
| Pot Ø 13-19 | Rusticité 5°C | Délai 5 sem. | Tarif C | 40 cm ↑ |
|-------------|---------------|--------------|---------|---------|

Officinale

La bourrache est une plante mellifère, en la plantant dans votre jardin vous aidez les abeilles à se nourrir. Elle attire aussi des insectes prédateurs comme les syrphes et les chrysopes dont les larves se nourrissent de pucerons.



INFO JARDINIER
Annuelle ou bisannuelle, elle se resème rapidement au jardin.

Ami du potager

Œillet d'inde *Tagetes patula*

Soleil

Vendu en varié

| | | | | |
|------------|---------------|--------------|---------|---------|
| Pot Ø 9-13 | Rusticité 5°C | Délai 6 sem. | Tarif G | 25 cm ↑ |
|------------|---------------|--------------|---------|---------|



Super Hero

Le parfum dégagé par la plante éloigne les insectes piqueurs. Les substances sécrétées par ses racines sont nématicides.



Les plantes à purins fertilisants

Consoude

Ombre et mi-ombre

| | | | | |
|------------|-----------------|--------------|---------|---------|
| Pot Ø 9-13 | Rusticité -20°C | Délai 8 sem. | Tarif A | 60 cm ↑ |
|------------|-----------------|--------------|---------|---------|

Symphytum officinale

Vivace rustique. Le purin de consoude est riche en potassium et minéraux. C'est un allié parfait pour avoir de beaux légumes et des plantes bien fleuries aux couleurs vives. Il agit aussi comme activateur naturel de compost.



Capucine *Tropaeolum majus*

Soleil

| | | | | |
|------------|---------------|--------------|---------|---------|
| Pot Ø 9-13 | Rusticité 5°C | Délai 4 sem. | Tarif A | 30 cm ↑ |
|------------|---------------|--------------|---------|---------|



Baby Orange

Plante témoin et piège pour les pucerons. Fleurs comestibles au goût poivré!

Variété de semis courte et précoce, à port en boule. **Autres couleurs voir page 33.**



ASTUCE PRO
Tenir sur la soif déclenche la floraison.

Les plantes 'insecticides' ou insectifuges

Pyrèthre de Dalmatie

Soleil

Pot Ø 9-13 Rusticité -20°C Résiste au sec Délai 8 sem. Tarif A 60 cm ↑



Tanacetum cinerariifolium

Plante vivace (-20°C) pour sols secs au soleil. Feuillage riche en substance insecticide, efficace contre les pucerons.

ASTUCE PRO

A cultiver sur le sec, si besoin taillez court après la floraison.



Tanaisie

Soleil

Pot Ø 9-13 Rusticité -20°C Résiste au sec Délai 8 sem. Tarif A 120 cm ↑



Tanacetum officinalis

Plante vivace (-20°C) pour sols secs au soleil. Son feuillage, très odorant, permet d'obtenir un purin insectifuge efficace contre de nombreux insectes.



Rhubarbe

Mi-ombre

Pot Ø 13-19 Rusticité -20°C Résiste au sec Délai 8 sem. Tarif C 60 cm ↑

Rheum rhabarbarum
Victoria

Les feuilles séchées sont une barrière aux limaces. Son purin est un insectifuge également efficace contre les chenilles.



Rue

Soleil

Pot Ø 9-13 Rusticité -20°C Résiste au sec Délai 8 sem. Tarif C 60 cm ↑

Ruta graveolens

La macération de son feuillage permet d'obtenir un insecticide naturel efficace contre de nombreux insectes nuisibles.



Les plantes par usages

Les plantes répulsives : insectes, rongeurs, taupes, chiens ...

Coleus Plectranthus scutellarioides

Mi-ombre

Pot Ø 9-15 Rusticité 5°C Résiste au sec Délai 4 sem. Tarif A 40 cm ↑

canina vert

Les feuilles dégagent une odeur désagréable qui éloigne les chiens et les chats. Plante décorative à planter près des zones à protéger.



Nepeta nervosa

Soleil

Pot Ø 9-13 Rusticité -15°C Délai 8 sem. Tarif A 50 cm ↑



Son feuillage frotté sur la peau éloigne les moustiques. Au jardin, elle repousse les fourmis et les doryphores.



Géranium odorant

Soleil

Pot Ø 9-13 Rusticité 5°C Résiste au sec Délai 8 sem. Tarif E 30 cm ↑

citriodorum

Son feuillage dégage une forte odeur de citronnelle. Il éloigne les moustiques. Floraison tout l'été.



Ricin

Soleil

Pot Ø 13-19 Rusticité 5°C Délai 5 sem. Tarif E 200 cm ↑

PLANTATION sem. 10

Carmencita

Plante à fort développement pour structurer un massif.

Éloigne les taupes, les rongeurs et surtout les taupins !

INFO PRO
Mention devant figurer lors de la commercialisation :

Informations sur les risques :

Toxique en cas d'ingestion.

Informations sur les moyens de s'en prémunir :

Éloigner des enfants. En cas d'ingestion, appeler un centre antipoison ou le 15 ou le 112.



Hysopé off.

Éloigne les insectes piqueurs et utilisation en infusion bien être.

voir plantes bien-être



Mélicé off.

Parfum citronnelle, éloigne les moustiques et les fourmis.

voir aromatique



Rue

Éloigne les puces et les insectes piqueurs (pucerons ...)

voir ci-dessus



Sarriette

Éloigne les mouches et les mites dans la maison

voir aromatique



Virgin Mojito
menthe et citron



Salade de fruits
aux fleurs de
ciboulette



Rôti de boeuf
mariné à la
sariette et grillé
au thym



Desserts

Cocktails

Crudités

Glaces

Salades

Marinades

Je cuisine avec les **PLANTES**

saveurs | parfums | couleurs

Mijotés

Poissons

Sauces

Papillottes

Brochettes

Grillades

Saumon grillé
mariné aneth et
fenouil



Tempura de
crevette sauce
menthe et piment



Porc Thaï mariné
à la citronnelle



Salade fraîcheur
au Shiso



Gâteau fruitier à
la crème infusée
Romarin



Les plantes AUX SAVEURS SURPRENANTES

+ 1 guide informatif OFFERT avec votre commande



Les plantes par usages

COLA

Aurone

Mi-ombre

Pot Ø 9-17 Rusticité -20°C Résiste au sec Délai 6 sem. Tarif B 100 cm

Artemisia Cola

Plante à feuillage très découpé décoratif. Les feuilles dégagent un parfum de cola. Pour infusions, desserts ou cocktails.

INFO JARDINIER

Plante vivace très rustique en sol sec et drainant.



ARÔME MAGGI®

Livèche

Âche des montagnes

Soleil

Pot Ø 13-19 Rusticité -20°C Délai 7 sem. Tarif B 150 cm

Levisticum

Vivace vigoureuse. Feuillage au parfum puissant de céleri rappelant l'arôme Maggi®.

INFO JARDINIER

Plante demandant un sol profond et frais en été, arrosages réguliers.



CHAMPIGNONS

Rungia

Mi-ombre

Pot Ø 9-13 Rusticité 5°C Délai 5 sem. Tarif E 60 cm

PLANTATION sem. 10

Klossii Plante tropicale, vivace en véranda. Feuillage au goût de champignon, plus puissant quand les feuilles sont cuites.

INFO JARDINIER

Aime les sols humifères frais en situation mi-ombragée et les fortes températures.



CONCOMBRE/HÛÎTRE

Bourrache (Borago)

Soleil

Pot Ø 9-13 Rusticité 5°C Délai 5 sem. Tarif C 40 cm

Officinale

Les fleurs et les feuilles sont comestibles avec des saveurs surprenantes de concombre. Fleurs au goût d'huile.

INFO JARDINIER

Annuelle ou bisannuelle, elle se ressème rapidement au jardin.



HÛÎTRE

Mertensia maritima

Mi-ombre

Pot Ø 9-15 Rusticité -20°C Délai 7 sem. Tarif D 15 cm

Silver Ocean

Feuilles gris bleuté à texture croquante et à la saveur iodée rappelant fortement l'huile.

INFO JARDINIER

Résiste à -20°C en sol sableux. Craint l'humidité en hiver.

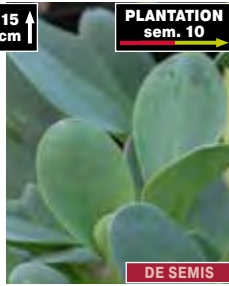

CASSIS

Salvia discolor

Soleil

Pot Ø 9-17 Rusticité -10°C Délai 6 sem. Tarif E 80 cm

Péruvienne

Demande un sol frais en croissance. Feuillage argenté et blanc dessous, floraison estivale noire. Fleurs et feuillage parfumés aux notes de cassis.

INFO JARDINIER

Rustique en sol sec et drainant.



ÉPICÉE/POIVRÉE

Brède Mafane

Soleil

Pot Ø 9-13 Rusticité 5°C Délai 7 sem. Tarif C 15 cm

Spiranthes oleracea

Plante tropicale tapissante aux feuilles et fleurs comestibles. Les saveurs sont épicées et surprenantes !

INFO JARDINIER

Facile à cultiver en pot ou jardinière sur balcon/terrasse.



FROMAGE

Paederia lanuginosa

Soleil à Mi-ombre

Pot Ø 9-19 Rusticité -7°C Délai 8 sem. Tarif D 150 cm

Plante Fromage

Grimpante à feuillage bordeaux duveteux à l'odeur de fromage. Jeunes feuilles à consommer crues ou cuites, goût camembert, et aux propriétés digestives.



RÉGLISSE

Tagetes

Soleil

Pot Ø 9-13 Rusticité -5°C Délai 6 sem. Tarif B 50 cm

filifolia Dropshot

Annuelle au feuillage découpé avec un arôme de réglisse anisé, extra en infusions et dans les salades, peut se sécher. À l'automne petites fleurs blanches.



ANIS ET RÉGLISSE

Hysope anisée

Soleil

Pot Ø 9-17 Rusticité -20°C Délai 8 sem. Tarif B 80 cm

Agastache foeniculum

Plante vivace à floraison bleue en épis (juil./août). La plante est mellifère et aromatique avec des saveurs d'anis et de réglisse.

INFO JARDINIER

Plante à floraison généreuse, demande un sol frais et des arrosages réguliers.

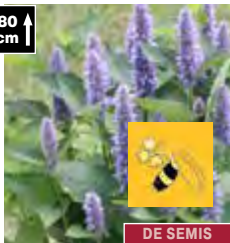

CONCOMBRE

Pimprenelle

Mi-ombre

Pot Ø 9-13 Rusticité -20°C Résiste au sec Délai 7 sem. Tarif B 30 cm

Sanguisorba minor

Vivace tapissante au feuillage découpé au goût de concombre.

INFO JARDINIER

Aime les sols secs, profonds et si possible calcaires.



ESTRAGON

Tagetes Estragon du Mexique

Soleil

Pot Ø 9-13 Rusticité -5°C Délai 7 sem. Tarif B 50 cm

Tagetes Lucida

Cillet d'inde à floraison généreuse. Son feuillage a un goût parfaitement similaire à l'estragon français.

INFO JARDINIER

Résiste à -5°C en sol sec et drainant.



Les plantes AROMATIQUES

ASTUCE PRO

Pour certaines aromatiques, un rempotage d'automne est préférable. Consultez nous pour vous aider dans votre choix de mise en culture.

Absinthe

Soleil

Boisson et infusion

Pot Ø 9-13 Rusticité -25°C Résiste au sec Délai 8 sem. Tarif A 80 cm ↑

ECO

Artemisia absinthium

Plante vivace, rustique, qui possède un beau feuillage aromatique, finement découpé, de couleur gris-vert.



DE SEMIS

Aneth Anethum graveolens

Soleil

Salade et marinade

Pot Ø 9-13 Rusticité 5°C Délai 5 sem. Tarif C 50 cm ↑

Tedik

Parfum anisé. Variété plus tardive à monter en graines.



DE SEMIS

ASTUCE PRO
Éviter les stress pour freiner la montée à graines.

Artemise Artemisia arborescens

Soleil

Pot Ø 9-13 Rusticité -13°C Résiste au sec Délai 6 sem. Tarif B 60 cm ↑

ECO

Powis Castle

Plante séduisante par son feuillage. Convient aux jardins économes en eau.



DE BOUTURE

Aspérule odorante

Soleil

Boisson et pâtisserie

Pot Ø 9-13 Rusticité -20°C Délai 9 sem. Tarif A 25 cm ↑

ECO

Asperula odorata

Ses feuilles sèches ont des parfums de miel et vanille, pour aromatiser les gâteaux (en infusion dans le lait), vin, punch et jus de fruit ! Pousse en sol frais.



DE BOUTURE

Basilic

Soleil et mi-ombre

Salade et marinade

Pot Ø 9-13 Rusticité 5°C Délai 4 sem. Tarif F 30 cm ↑

PLANTATION sem. 10

Ocimum basilicum

Fin Vert

Croissance compacte. Le basilic du pistou !



DE SEMIS

Grand vert Prospera

Le plus utilisé, variété très homogène, compacte pour pot.

Résiste au mildiou et au fusarium



DE SEMIS



DE SEMIS

Marseillais

Saveur prononcée.

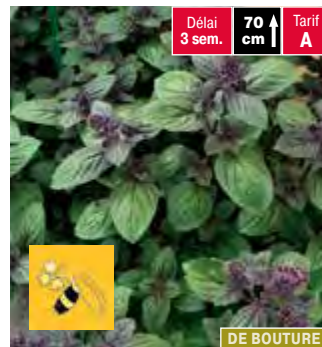

DE BOUTURE

Ocimum X kilimandscharicum

Magic Mountain

Feuilles pourpres et fleurs mauves

Rustique -5°C

ASTUCE PRO
Attention le jeune plant est sensible à l'humidité et au froid. Attendre les beaux jours pour tailler.

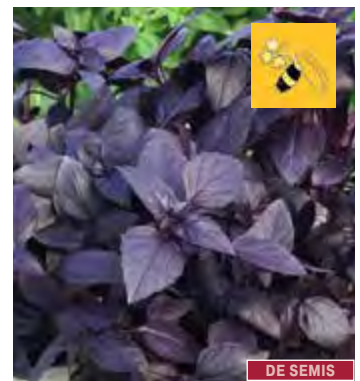

DE SEMIS

Prospera rouge

Feuillage décoratif. Résiste au mildiou et au fusarium.



DE BOUTURE

Magic White

Goût prononcé légèrement poivré, feuilles vertes et fleurs blanches.

Bourrache (Borago)

Soleil

Pot Ø 9-13 Rusticité 5°C Délai 5 sem. Tarif C 40 cm ↑

Salades et décor de plats



INFO JARDINIER
Annuelle ou bisannuelle, elle se resème rapidement au jardin.

DE SEMIS

Officinale

Les fleurs et les feuilles sont comestibles avec des saveurs surprenantes de concombre. Fleurs au goût d'huile.

Céleri à couper

Mi-ombre

Soupe et mijoté

Pot Ø 9-17 Rusticité -15°C Délai 8 sem. Tarif G 70 cm ↑



DE SEMIS

Apium graveolens Per-Cel

Feuillage très aromatique utilisé dans les plats mijotés, les ragouts et les potages. Bisannuelle.

Cerfeuil

Soleil à mi-ombre

Salade et potage

Pot Ø 9-13 Rusticité -12°C Délai 5 sem. Tarif G 50 cm ↑



DE SEMIS

Anthriscus cerefolium Commun

Plante bisannuelle à saveur délicate souvent utilisée par les restaurateurs pour parfumer et décorer les plats.

Ciboulail

Soleil à mi-ombre

Salade et omelette

Pot Ø 9-13 Rusticité -18°C Délai 6 sem. Tarif F 35 cm ↑



DE SEMIS

Allium tuberosum - Ciboulette de Chine

Goût d'ail, prononcé mais non persistant en bouche. Toutes les parties de la plante sont comestibles.

Ciboule ou cive

Soleil à mi-ombre

Salade et omelette

Pot Ø 9-13 Rusticité -23°C Délai 6 sem. Tarif F 30 cm ↑



DE SEMIS

Allium fistulosum Rouge

Plante vivace à la saveur d'oignon. Peut s'utiliser crüe ou cuite. Elle s'utilise comme la ciboulette commune ou l'oignon nouveau, dans les salades, en fin de cuisson dans des plats.

Ciboulette

Soleil à mi-ombre

Salade et omelette

Pot Ø 9-13 Rusticité -23°C Délai 6 sem. Tarif F 25 cm ↑



DE SEMIS

Allium schoenoprasum Commun

Plante vivace à la saveur d'oignon. À utiliser crue car la cuisson affadit le goût. Les fleurs sont aussi comestibles et peuvent s'utiliser en décoration.

Citronnelle de Madagascar

Soleil à mi-ombre

Pot Ø 13-19 Rusticité 5°C Délai 12 sem. Tarif D 80 cm ↑

PLANTATION sem. 10

Soupe et mijoté



DE SEMIS

Cymbopogon flexuosus

(semis) *Lemon Grass*

Graminée tropicale à tiges fines, très utilisée en cuisine asiatique, et en tisane (aide à la digestion).

Pot Ø 13-19 Rusticité 5°C Délai 10 sem. Tarif N 120 cm ↑

PLANTATION sem. 10



Cymbopogon citratus
(division)

Végétation vigoureuse à grosses tiges.

Commande mini. 160, possible par 80. M6

Coriandre

Soleil à mi-ombre

Salade et mijoté

Pot Ø 9-13 Rusticité 5°C Délai 5 sem. Tarif G 40 cm ↑



DE SEMIS

Coriandrum sativum Estik

Lente à monter en graines. Très utilisée en cuisine asiatique.

Délai 5 sem. Tarif A 40 cm ↑



DE BOUTURE

Polygonum odoratum vietnamienne Rau Ram

Plante tropicale (>10°C) au goût de coriandre. Pousse en sol humide.

Épinard fraise

Soleil à mi-ombre

Accompagnement

Pot Ø 9-15 Rusticité 5°C Délai 8 sem. Tarif A 80 cm ↑



DE SEMIS

Chenopodium capitatum

Légume feuille annuel à croissance rapide. Aime les sols riches et frais et les températures modérées.

Les feuilles se cuisinent comme les épinards (récolte à partir de juin) ou crues en salade. Les fruits, au goût de betterave sucrée, se récoltent de juillet à octobre. Ils se consomment cuits et en confiture et coulis.

INFO JARDINIER
Veillez à maintenir le sol frais avec un paillage et des arrosages réguliers. Plantez à mi-ombre dans le Sud de la France.

Estragon français

Soleil à mi-ombre

Salade et sauce

Pot Ø 9-13 Rusticité -18°C Délai 9 sem. Tarif A 30 cm ↑

PLANTATION sem. 10



DE BOUTURE

ASTUCE PRO
À repotter en mars (repos hivernal) en situation chaude.

Artemisia dracuncul Plante vivace rhizomateuse, gèle en sol lourd et humide en hiver.

Fenouil

Mi-ombre

Salade et décor de plats

Pot Ø 9-13 Rusticité -12°C Délai 4 sem. Tarif G 80 cm ↑



DE SEMIS

Foeniculum vulgare Vivace vert

Goût anisé prononcé. Utilisation des feuilles et des graines.

Génépi

Soleil
Boisson

Pot Ø 9-13 Rusticité -30°C Résiste au sec Délai 8 sem. Tarif D 20 cm ↑

ECO

Artémisia laxa

Plante emblématique des Alpes, utilisée pour fabriquer la fameuse liqueur. Petite vivace à feuillage gris plumeux, floraison jaune estivale.

ASTUCE **PRO**
Sol très drainant, attention aux excès d'eau.

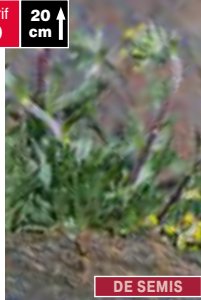

DE SEMIS

Helichrysum italicum

Soleil

Pot Ø 9-13 Rusticité -18°C Résiste au sec Délai 8 sem. Tarif A 30 cm ↑

ECO

DE BOUTURE

Tricels

Également appelé la plante 'Curry' en raison du fort parfum de curry dégagé par son feuillage.



Maquis
plante compacte, feuillage fin et gris, il résiste bien au sec



Dinero
petite feuille presque blanche lumineuse.

Lavande

Soleil
Dessert et parfumerie

Pot Ø 9-15 Rusticité -20°C Résiste au sec Délai 10 sem. Tarif A 50 cm ↑

ECO

L. intermedia
Grosso

ASTUCE **PRO**
Attention aux excès d'eau. Gélive en sol lourd et humide en hiver.

Lippia verveine sucrante

Soleil
Boisson

Pot Ø 9-13 Rusticité -8°C Délai 6 sem. Tarif A 15 cm ↑



DE BOUTURE

Lippia dulcis

Vivace semi-rustique (-8°C) pour sol frais, léger et drainant. Port traçant en boule, petite floraison blanche estivale. Son feuillage contient un édulcorant au pouvoir sucrant sans calorie!

ASTUCE **PRO**
Besoin et condition de culture similaire à *lantana*.

Marjolaine

Soleil
Pizza et grillade

Pot Ø 9-13 Rusticité 5°C Résiste au sec Délai 5 sem. Tarif G 45 cm ↑

ECO

Origanum marjorana (semis) *Commune*

Plante annuelle à la saveur plus fine que l'Origan. Feuillage vert grisâtre.

Mélisse

Soleil à mi-ombre
Infusion et liqueur

Pot Ø 9-13 Rusticité -23°C Délai 8 sem. Tarif C 40 cm ↑

ECO



DE SEMIS

Melissa officinalis *Officinale*
Parfum de citronnelle.

Menthe

Pot Ø 9-13 Délai 5 sem. Tarif B ECO

ASTUCE **PRO** A tailler régulièrement pour garder une plante fournie et compacte. 4 mois de culture.

INFO **JARDINIER** Peu de parasite car répulsive par son parfum. Pousse en sol humifère, frais et humide.

Soleil à mi-ombre
Salade, boisson, dessert

DE BOUTURE



M. suaveolens

Ananas



M. piperita

Bergamote



M. piperita

Chocolat



M. requienii

Corse vivace, tapissante, pour la production de liqueur et d'infusion.



M. spicata

Fraise



M. spermint

Hollywood



M. spicata

Marocaine



M. hemingwayensis

Mojito



M. piperita

Orange



M. piperita

Poirée



M. piperita

Réglisse



M. spicata

Spanish la référence du coupé frais.



M. spicata

Verte

Origan cubain

Soleil
Grillade et mijoté

Pot Ø 9-15 Rusticité 5°C Délai 5 sem. Tarif A 30 cm ↑

Plectranthus amboinicus

Plante aromatique tropicale, vivace non rustique au parfum d'origan et de thym. Utilisée en cuisine antillaise. Pousse en sol sec et drainant.



DE BOUTURE

Origan

Soleil
Pizza et grillade

Pot Ø 9-13 Rusticité -12°C Délai 7 sem. Tarif B 30 cm ↑

ECO

Origanum vulgare

Plante aromatique au parfum épicé utilisée en cuisine italienne (sauce tomate, pizza ...)



DE BOUTURE

Oseille

Mi-ombre
Sauce et salade

Pot Ø 9-17 Rusticité -15°C Tarif H 25 cm ↑ Délai 6 sem.

ECO

Rumex acetosa

Large de Belleville

A larges feuilles. Amène une touche acidulée, consommée cuite ou crue.



DE SEMIS



Délai 7 sem.

DE SEMIS

Rumex sanguineus

Sanguine

Feuillage décoratif nervuré. Les jeunes feuilles s'utilisent crues en salade et mesclun.

Persil

Soleil à mi-ombre
Salade et mijoté

Pot Ø 9-13 Rusticité -15°C Délai 6 sem. Tarif F 30 cm ↑

ECO

Petroselinum crispum

frisé Robust

Port compact à tige rigide. Feuillage bien frisé.



DE SEMIS

Petroselinum sativum

plat Géant d'Italie

Croissance vigoureuse. Saveur prononcée.



DE SEMIS

Rhubarbe

Soleil
Confiture et compote

Pot Ø 13-19 Rusticité -20°C Délai 8 sem. Tarif C 100 cm ↑

ECO

Rheum sp. X

Victoria

A carde colorée. Vigoureuse plante vivace à grandes feuilles larges, pétiole vert-rouge à saveur acidulée.



DE SEMIS

Romarin

Soleil
Grillade et mijoté

Pot Ø 9-19 Rusticité -25°C Résiste au sec Délai 12 sem. Tarif A 80 cm ↑

Romarin érigé

Rosmarinus officinalis

Pousse en sol sec et drainant.

ASTUCE PRO

A cultiver au début à 15°C, puis abaisser. A pincer pour ramifier.



40 cm ↓

DE BOUTURE

Romarin rampant

Rosmarinus officinalis prostrata

Pointe du Raz

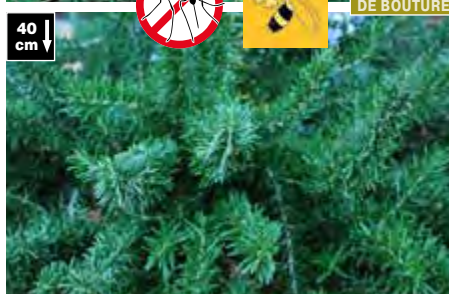

Santoline

Soleil

Pot Ø 9-13 Résiste au sec Délai 10 sem. Tarif E Rusticité -18°C 30 cm ↑

ECO

Santolina chamaecyparissus

Grise

Feuillage gris découpé. Utilisation : propriété vermifuge, antispasmodique et digestive

ASTUCE PRO

A cultiver au début à 15°C, puis abaisser. A pincer pour ramifier.



DE BOUTURE

Santolina viridis

verte Olive

Plante arbustive des climats secs et chauds, pousse en sol drainant. Feuillage vert très dense, au parfum d'olive verte.



DE BOUTURE

Sarriette vivace

Soleil
Grillade et mijoté

Pot Ø 9-13 Rusticité -12°C Résiste au sec Délai 8 sem. Tarif A 30 cm ↑

ECO

Satureja montana

Utilisation : accompagne traditionnellement les grillades, les légumes d'été et les légumes secs.



DE BOUTURE

Sauge Ananas

Soleil

Pot Ø 9-15 Rusticité 3°C Résiste au sec Délai 5 sem. Tarif B 70 cm ↑

Salvia rutilans

Ananas

Sauge vigoureuse. Belles fleurs rouges.

INFO JARDINIER
Puissant parfum d'ananas!

DE BOUTURE

Sauge officinale

Soleil

Grillade et mijoté

Pot Ø 9-15 Rusticité -12°C Résiste au sec Délai 6 sem. 30 cm ↑ Tarif B

ECO

Salvia officinalis

Verte

Vivace odorante aux vertus médicinales et culinaires. Bon accord de saveur avec les poissons.



DE BOUTURE

Salvia officinalis

Tricolore



DE BOUTURE

Shiso Persil japonais

Soleil

Poisson et crudité

Pot Ø 9-15 Rusticité 5°C Tarif C 50 cm ↑ Délai 3 sem.

Perilla frutescens *Vert*

S'utilise cru et frais en cuisine pour accompagner, poissons, légumes, salades et plats asiatiques. Saveur acidulée et rafraîchissante.

Utilisation : Cuisine vietnamienne, Nem, rouleau de printemps, salade de jeunes pousses.



DE SEMIS



Pourpre Feuillage très décoratif, saveur douce, anisée avec une touche de réglisse.

Stevia rebaudiana

Soleil

Boisson et dessert

Pot Ø 9-13 Rusticité 5°C Délai 6 sem. Tarif A 30 cm ↑

Plante ornementale dont les feuilles contiennent des glycosides aux propriétés édulcorantes. (Seul l'extrait de rebaudioside A est autorisé à la vente en France. La Stevia n'est pas autorisée comme plante aromatique.)

ASTUCE PRO

Culture à chaud (15°C mini) et lumineuse pour cette plante d'origine tropicale. Attention aux excès d'eau.



DE BOUTURE

Tagetes lemonii

Soleil

Dessert

Pot Ø 9-13 Rusticité -8°C Délai 6 sem. Tarif A 100 cm ↑

ECO

Tangerine Marigold

Plante buissonnante (port en boule) dégageant un parfum fruité de fruit de la passion. Pour sol drainant. Fleurs et feuillage comestibles, utilisation salade de fruits et desserts.



DE BOUTURE

Thym

Soleil

Pot Ø 9-15 Rusticité -15°C Résiste au sec Tarif A Délai 10 sem. 25 cm ↑

ECO

ASTUCE PRO

A pincer plusieurs fois. Utilisez un substrat drainant et évitez les excès d'eau.

2 BOUTURES / MOTTE

Thymus vulgaris

Commun d'hiver

Variété à port bien rond et compact.



Grillade et tisane

DE BOUTURE



Délai 10 sem. 25 cm ↑

Grillade et tisane

DE BOUTURE

Thymus vulgaris

Faustino

Port compact, petites feuilles pointues, très parfumées

Thymus citriodorus

Citron

Petit arbuste à port dressé puis tapissant. Feuillage fin très odorant.

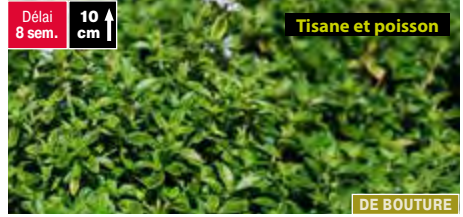

Délai 8 sem. 10 cm ↑

Tisane et poisson

DE BOUTURE

Thymus citriodorus

variegata

Citron

panaché jaune

Donne du relief en massif de plantes condimentaires.



Délai 8 sem. 10 cm ↑

Tisane et poisson

DE BOUTURE

Thymus serpyllum

Serpolet

Plante rampante très parfumée, couvre sol, floraison rose foncé



Délai 12 sem. 3 cm ↑

Tisane et poisson

DE BOUTURE

Verveine

Soleil

Dessert et tisane

Pot Ø 9-19 Résiste au sec Rusticité -1°C Délai 9 sem. Tarif A 80 cm ↑

ECO

Aloysia citrodora

Citronnelle

Parfaite en infusion, saveur citronnée.



DE BOUTURE

Aloysia polystachya

d'Argentine

Verveine peu connue, très parfumée pour réaliser de délicieuses tisanes au goût d'agrumes avec une touche mentholée.



Rusticité -7°C Délai 8 sem. Tarif E 120 cm ↑

DE BOUTURE

Le potager

CARRÉ POTAGER

Mini légumes avec maxi goût

+ 1 guide informatif
OFFERT avec votre
commande

Disponible
MOTTE DE Ø 3 cm
plaque de 60 plants
par variété.

Commande possible
par 30 plants.

M3

Sélection de variétés à fort rendement et avec une excellente qualité gustative, adaptées à la culture en petits espaces et en pots ou en bacs.

Aubergine mini

Soleil

Délai 4 sem. Tarif C PLANTATION sem. 10

NOUVEAU

Piccola F1

Mini aubergine demi longue de 5 à 12 cm pouvant être cultivée en pot. Variété très productive aux fruits fermes pourpre-noir.



Maïs Zea mays

Soleil

Délai 4 sem. Tarif C PLANTATION sem. 10



Pop Corn F1

Variété précoce, extrêmement productive. Hauteur : 1,50 à 2 m. Qualité gustative excellente. Culture estivale. Se récolte fin août-septembre, faire sécher une semaine avant utilisation.

Concombre mini

Soleil

Délai 4 sem. Tarif C PLANTATION sem. 10

Ballistic F1

Petit concombre à consommer jeune (sans l'éplucher) ou en salade quand les fruits font 20 cm. Variété lisse, sans amertume, résistante à l'oïdium et bien productive.



Melon

Soleil

Délai 5 sem. Tarif A PLANTATION sem. 10

Edgar F1

Nouvelle variété de type charentais brodé. Précoce et productif dans toutes les régions. Résistant à l'oïdium. Fruit de 1 Kg.



Fraisier

Mi-ombre - Soleil

Délai 14 sem. Tarif A

Loran F1

Variété précoce et remontante à grosses fraises sucrées et savoureuses. Feuillage foncé et brillant de belle présentation. Végétation compacte avec très peu de stolons idéale pour pot et carré potager.

Compacte et peu de stolons !

Tristan F1

Variété retombante, fleur rose foncé, port compact.

EXTRA en susp.



Poivron mini

Soleil

Délai 8 sem. Tarif E **PLANTATION sem. 10**

Balconi FI

Plante compacte 80 cm avec de très nombreux mini poivrons rouges à la saveur douce. Pour culture en pots et petits jardins.

Jusqu'à 70 poivrons par plante !

Terrazzi FI

Complément orangé de Balconi. Joli port de plante compacte et décorative. Productif et excellente saveur.



Pastèque mini

Soleil

Délai 5 sem. Tarif C **PLANTATION sem. 10**

Mini Love FI

Mini pastèque de 1 à 3kg précoce. Bien productive avec 5 à 6 fruits par plante. Chair rouge sucrée avec peu de pépins.



Tomate

Soleil

Délai 8 sem. **NOUVEAU** Tarif C

Trubeca FI

Production précoce (70 à 90 jours). Variété buissonnante portée par une tige solide, sans entretien (pas de taille, pas de tuteurage). Bien adaptée aux petits jardins et à la plantation en pot. Fruit rouge brillant uniforme, ferme et charnu de bonne qualité gustative. Résistances : HR : V:0, Fol:0, 1, TSWV



Tomate cerise

Soleil

Délai 8 sem. Tarif G

Supersweet 100 FI

Tomate cerise très productive à petits fruits (13-18g) particulièrement sucrés. La tomate 'bonbon' préférée des enfants.



Dora FI

Tomate cerise naine adaptée à la culture en pots et jardinières. Fruits de forme très originale en cœur. Très bon équilibre acidité/sucre.



ASTUCE PRO

Pour une vente en pot, prévoir un contenant maxi C3L. Récolte à partir de la 12ème semaine après plantation.

INFO JARDINIER

Très facile de culture et d'entretien, plante sans taille, ne pas supprimer les branches latérales.

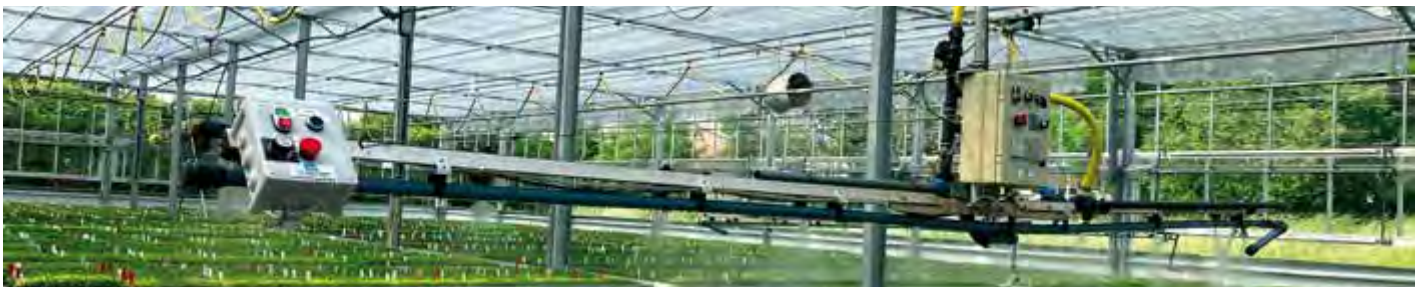

Le potager

CMF
Climates designer
www.cmf-groupe.com



Fabricant et constructeur

SERRES
ECRANS
MAINTENANCE

TABLES
ENERGIES
FLUIDES



Le groupe CMF remercie les Ets HABERSCHILL de leur confiance.

LE PLANT POTAGER



Nous vous proposons une gamme de **jeunes plants en plaque de 240**, motte de 20 mm. **CULTURE EN MOTTE COLLÉE** Les légumes sont produits en mottes collées pour vous permettre une extraction parfaite du plant, sans blesser les racines. Le démoulage et le repiquage sont facilités et la reprise est rapide.

Jeune plant potager
MOTTE DE Ø 2 cm, plaque de 240 unités, facturée 230 plants, possible par 120 plants **SEMIS M2**

Jeune plant potager
MOTTE DE Ø 3 cm, plaque de 60 unités, possible 30 plants **SEMIS M3**

disponible en PLANT GREFFÉ **PLAQUE 66 plants M4**

Artichaut M3

Soleil

Délai 6 sem. Rusticité -5°C



Tarif A

Imperial Star

Précoce et vigoureux type Vert globe, grosse pomme verte bien ronde. Production dès la première année si plantation précoce.



Tarif N

Capriccio F1

Plante vigoureuse et productive. Capitule conique de calibre moyen. Jolie couleur très attractive, violet foncé.

Aubergine M2 M4

Soleil

Délai 5 sem.

Bianchina

Fruit cylindrique, 20 cm, avec peu d'épines. Plante vigoureuse, bien équilibrée très productive

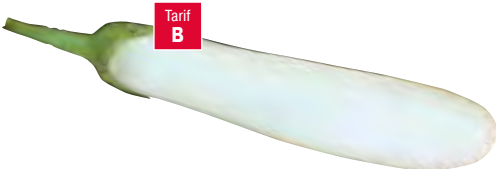

Tarif B



Tarif F

aussi disponible en GREFFÉ

Baluroi F1

Variété rustique à gros fruits allongés, 300 gr.



Tarif C

PREMIUM

Leire F1

Demi-longue zébrée et sans épine, plante solide et productive, fruit de 400gr.



Tarif B

aussi disponible en GREFFÉ

Bonica F1

Aubergine à fruits ronds de 300 g environ, bon rendement en précoce.



Tarif F

aussi disponible en GREFFÉ

Kazimir F1

longue haut de gamme, sans épine et peu de graines à maturité, vigoureuse et productive, fruit brillant et régulier.

PLAQUE
66 plants
M4
disponible en
GREFFÉ

Aubergines et
tomates greffées
sur PROTECTOR

SEMAINES 10/11 & 14/15

- Aubergine Baluroi F1, Bonica F1
- Poivron Lamuyo F1 sur porte greffe Ultron
- Tomate Andine Cornue, Buffalosteak, Cœur De Bœuf **tarif K**, Fantasio F1, Gourmandia F1, Premio F1, Pyros F1 **tarif K**, Supersweet 100 F1

Délai
10 à 12 sem.

Tarif
M

Betterave **M2**

Soleil

Délai
4 sem. Tarif
F

Chioggia

Racine ronde. Légume très hâtif, chair sucrée et très douce, veinée de cercles concentriques rose et blanc. Perd sa couleur à la cuisson.



Grenade

Jeune plant à pétiole court, racines rondes et régulière. Chair fine et rouge. Variété rustique bonne qualité gustative.



Cardon **M3**

Soleil

Délai
6 sem. Tarif
B

Plein blanc Inverme Versi

Côte large et charnue sans épine. Blanchissant facilement après attachage.



Céleri **M2**

Soleil

Délai
8 sem. Tarif
F

Branche Golden Spartan

Variété à longues côtes épaisses et non filandreuses de couleur dorée.



Darklet FI

Branche Vert
Homogène, bien branchu, bien fourni, culture rapide.



Rave Monarch

Variété vigoureuse. Forme une racine lisse et bien ronde à la chair blanche.



Cacahuète Arachide **M3**

PLANTATION
sem. 10

Soleil

Délai
5 sem. Tarif
E

A cultiver en gros pot ou en pleine terre pour permettre aux fleurs de plonger dans la terre où les cacahuètes se développent.



Concombre **M3**

Soleil

Délai
4 sem. Tarif
C

NOUVEAU

Gynial FI

Concombre long lisse, 25-28 cm, type hollandais d'excellente qualité gustative, sans amertume et sans pépins. Plante vigoureuse et rustique, particulièrement productive avec une très bonne nouaison.

Résistance : IR : Ccu ; CMV



Cornichon **M3**

Soleil

Délai
4 sem. Tarif
H

NOUVEAU

Regal FI

Variété vigoureuse, très précoce produisant de nombreux fruits fermes et croquants en moins de 2 mois.

Résistant (IR) à l'oïdium, CMV ; Co:1 ; Pcu ; Psl ; Px ; Ccu

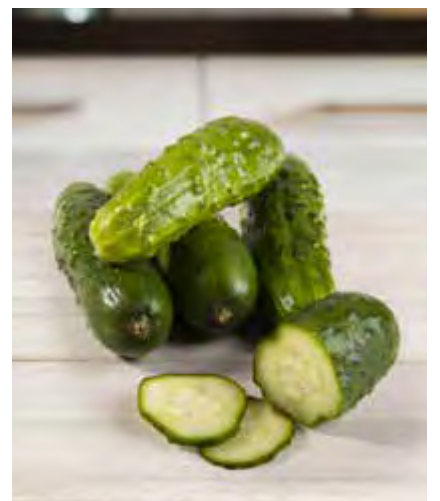



Brocoli Koros F1

Variété avec plusieurs têtes bien ramifiées (plusieurs récoltes). Très précoce en cycle de production. Produit un très beau plant. Souplesse d'utilisation. Très vigoureux face au mildiou.



Cabus Sir F1

Type 'Tête de Pierre'. Variété à culture rapide en 70-80 jours. Belle pomme serrée à feuilles lisses vert bleuté de 1,5 à 2 kg.



Cabus pointu Dutchman F1

Jeune plant trapu, court qui ne coude pas, plante rustique et très uniforme à port érigé, cycle de production : 80-100 j, pomme de 1,2 à 1,5 kg, très bonne qualité gustative

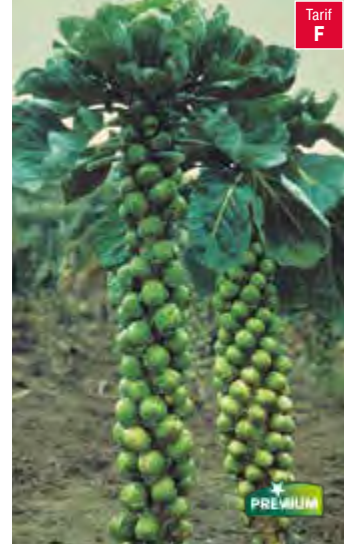

De Bruxelles Brigitte F1

Hybride rustique, production régulière. Petites pommes bien calibrées, faciles à cueillir. Récoltes d'hiver. Plante de 1 à 1,5 mètre tenant bien au vent.



Légume tendance

Kale non pommé Winterbor F1

Chou non pommé à feuillage frisé. Riche en nutriment : 100 g apportent* : 200% de vit. C, 300% de vit. A, 1000% de vit. K, 14% de calcium, 13% de potassium. (**% de besoin quotidien - source USDA). Culture facile toute l'année, résiste au gel.



Pour l'été et l'automne

De Milan Serpentine F1

Plant trapu, court qui ne coude pas, feuillage protecteur épais, bien cloqué, cycle : 90-100 j., pomme 1,5 à 2 kg vert franc et bien remplie.



Pour l'hiver

De Milan Rigoletto F1

Bien volumineux, très dense, belle couleur vert foncé. Cycle de production 140 à 150 jours.



Pour l'été et l'automne

Fleur Boris F1

Plant trapu, qui ne coude pas, cycle 90 jours, plante érigée vigoureuse, feuillage abondant pour une bonne protection, pomme ronde, blanche, dense et homogène.



Pour l'hiver

Fleur Cendis F1

Jeune plant trapu, court qui ne coude pas, cycle de prod. 150 j, plante vigoureuse pour l'hiver à port érigé, feuillage abondant, pomme ronde homogène et lourde.



Romanesco Gitano F1

Chou à fleurette dense et homogène, vert lumineux. Cycle de production en 90-100 jours. Bon comportement contre le mildiou.



Rouge Redsky F1

Chou rouge à grosse pomme bien serrée de 2kg env. Feuilles lisses et brillantes. Cycle de production en 80-90 jours. Pour récoltes estivales.

Calendrier indicatif de plantation/récolte

à adapter suivant votre région et le climat

- Repiquage du jeune plant
- Plantation au jardin
- Période de récolte

| | Janv. | Fév. | Mars | Avr. | Mai | Juin | Juil. | Août | Sept. | Oct. | Nov. | Déc. |
|----------------------------------|--|--|--|--|--|--|--|--|--|--|--|------|
| ARTICHAUT | | | | | | | | | | | | |
| AUBERGINE | | | | | | | | | | | | |
| BETTERAVE | | | | | | | | | | | | |
| CACAHUETE | | | | | | | | | | | | |
| CARDON | | | | | | | | | | | | |
| CELERI BRANCHE | | | | | | | | | | | | |
| CELERI RAVE MONARCH | | | | | | | | | | | | |
| | Janv. | Fév. | Mars | Avr. | Mai | Juin | Juil. | Août | Sept. | Oct. | Nov. | Déc. |
| CHOU BROCOLI KOROS F1 | | | | | | | | | | | | |
| CHOU CABUS SIR F1 | | | | | | | | | | | | |
| CHOU CABUS POINTU DUTCHMAN F1 | | | | | | | | | | | | |
| CHOU DE BRUXELLES BRIGITTE F1 | | | | | | | | | | | | |
| CHOU KALE WINTERBOR F1 | | | | | | | | | | | | |
| CHOU MILAN ÉTÉ SERPENTINE F1 | | | | | | | | | | | | |
| CHOU MILAN HIVER RIGOLETTO F1 | | | | | | | | | | | | |
| CHOU FLEUR HIVER CENDIS F1 | | | | | | | | | | | | |
| CHOU FLEUR ÉTÉ BORIS F1 | | | | | | | | | | | | |
| CHOU ROMANESCO GITANO F1 | | | | | | | | | | | | |
| CHOU ROUGE REDSKY F1 | | | | | | | | | | | | |
| | Janv. | Fév. | Mars | Avr. | Mai | Juin | Juil. | Août | Sept. | Oct. | Nov. | Déc. |
| CONCOMBRE et CORNICHON | | | | | | | | | | | | |
| FRAISIER | | | | | | | | | | | | |
| MELON EDGAR F1 | | | | | | | | | | | | |
| PASTEQUE MINI LOVE F1 | | | | | | | | | | | | |
| PEPINO | | | | | | | | | | | | |
| PIMENT/POIVRON | | | | | | | | | | | | |
| POIREE VERTE | | | | | | | | | | | | |
| TOMATE | | | | | | | | | | | | |

Nos variétés EN CYCLE COURT



Plantez tôt :
récoltez vite au Jardin !



.....
Récóltez en 9 semaines



Plantez tard :
vos légumes d'après-vacances !



.....
Récóltez en 7 semaines



*Plantation après les gelées, culture extérieure.

Cultivating Collaboration
www.hmclause.com

HM • CLAUSE



Patate douce Ipomoea batatas

Soleil

Délai 6 sem. Tarif A PLANTATION sem. 10

TERRA, la gamme de patates douces créées, testées et multipliées en OCCITANIE au rendement excellent !

GAMME TERRA > Édition FPW développement - Obtention 'Le Bon Plant' Multiplication interdite sans autorisation

OBTENTION FRANÇAISE



TERRA BIANCA[®]
'BPPER16'

Peau ivoire à chair blanche et forme allongée, excellente qualité gustative aux parfums subtils et très moelleuse à la cuisson. Moins sucrée que Beauregard.



TERRA OCCITANA[®]
'BPPER06'

À chair blanche et peau rose fuchsia de forme allongée, au goût de noisette et châtaigne, elle reste assez ferme à la cuisson, excellent rendement. Ressemble à Murasaki mais avec meilleur rendement.



TERRA VIOLETTA[®]
'BPPER19'

À chair violette, constellée de blanc, peu sucrée, très originale, bel aspect visuel, donne de belles patates pour une variété à chair violette, bon rendement.



M3

Plant Terra Bianca

+ 1 guide informatif OFFERT avec votre commande

Un guide complet

Pensé et rédigé pour les jardiniers et les cuisiniers, ce guide est riche de conseils de culture et culinaires, avec deux recettes une en sucrée et l'autre en salée.



La classique
BEAUREGARD

Tubercules à chair tendre de couleur orange.

ASTUCE PRO
Demande des températures supérieures à 15°C

INFO JARDINIER
Exposition chaude et ensoleillée. Sol frais et arrosage régulier.

Pépino - Poire Melon M3

PLANTATION
sem. 10

Soleil

Délai
5 sem.

Tarif
D

Solanum muricatum

Belle plante originaire d'Amérique du Sud. Produit des fruits plus ou moins allongés d'une dizaine de centimètres. Récolte en fin d'été. Fruits juteux, se consommant bien mûrs, désaltérants car peu sucrés, aux saveurs de melon.



Physalis Coqueret du Pérou M3

Soleil

Délai
6 sem.

Tarif
E

Goldvital®

Variété de bouture à fruits orange, de la taille d'une cerise avec un goût original sucré et très aromatique.



Piment M2

Soleil

Délai
5 sem.



Gorria type Basque

Fruit allongé à la saveur 'chaude', non piquante (4/10 sur l'échelle de Scoville). Variété typiquement cultivée dans le pays Basque.

Tarif
H



De Cayenne

Petits fruits en forme de corne, de couleur verte à rouge. Saveur brûlante (8/10 sur l'échelle de Scoville). Pour culture extérieure.

Tarif
F

Poirée (Cardé) M2

Soleil

Délai
4 sem.

Tarif
F

Verte à cardes blanches 3 Berac

Feuillage vert très foncé, cloqué, large cardé blanche. Excellente tenue à la montaison et bon comportement au froid.



Poivron

M2 M4

Soleil

Délai
5 sem.

Tarif
F

Doux Très Long Des Landes

Fruits minces et longs (15-20 cm, diam. 1 à 2 cm), rouges à maturité, à la saveur particulièrement douce. Variété hâtive et productive pour récoltes de juillet à octobre.

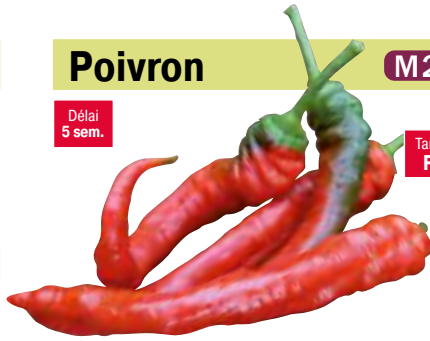

Gourmet F1

Fruit carré de couleur orange vif, uniforme, parois épaisses, bien productif.

Tarif
H



Valdor F1

Plante vigoureuse de bonne nouaison, fruits allongés à chair épaisse, vert foncé devenant jaune à maturité.

PREMIUM

Tarif
H



Lamuyo F1

Poivron vert devenant rouge à maturité. Variété semi-précoce.

Tarif
F



aussi disponible en GREFFÉ

Lipari F1

Longs fruits pointus et brillants, rouges à maturité, à saveur douce. Haut rendement, bonne résistance aux maladies

PREMIUM

Tarif
C



Chouca F1

Poivron rouge carré haut de gamme. Plante compacte et rustique.

Mise à fruit rapide et importante. Très belle qualité de fruit, régulier. Coloration rouge intense et brillante.

Nombreuses résistances aux maladies (HR: Tm:0 ;PVYV:0,1,1-2 ;PepMoV ;PepYM ;Xcv:1,2,3 - IR: CMV ; Pc)

Plus précoce de 15 jours que Lamuyo !

Tarif
C



PREMIUM

ASTUCE PRO

Les repiquages précoces et les températures basses entraînent un risque de plants borgnes par manque de luminosité.

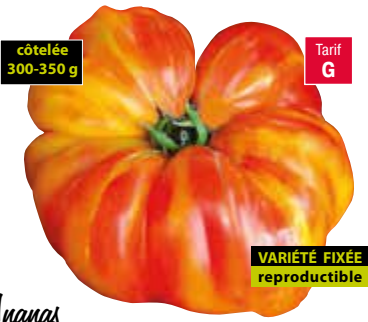

côtelée
300-350 g

Tarif G

VARIÉTÉ FIXÉE
reproductible

Ananas

Variété tardive à très gros fruits à la peau et à la chair rouges, oranges striées de jaune. Forme irrégulière très côtelée. Fruit à la chair juteuse et fruitée dépourvue d'acidité. Un régal, très bonne qualité gustative.



ronde
150-160 g

Tarif H

Fandango F1

Précoce à fruits moyens, ronds et légèrement côtelés, de couleur rouge uniforme. Chair tendre de bonne saveur. Variété très productive (jusqu'à 5 kg par pied) et rustique avec une bonne résistance aux maladies.



ronde
200-250 g

Tarif H

aussi disponible en GREFFÉ

Pyros F1

Tomate de saison à gros fruits bien ronds. Coloration rouge brillant avec des nuances jaunes. Fruits bien charnus et fermes à la saveur prononcée.

Variété vigoureuse avec un bon rendement, très productive. Bonne résistance aux maladies.

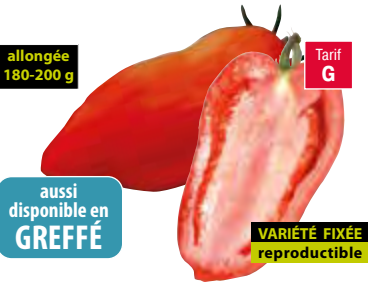

allongée
180-200 g

Tarif G

aussi disponible en GREFFÉ

VARIÉTÉ FIXÉE
reproductible

Andine Cornue

Tomate à fruits allongés et pointus en forme de corne de couleur rouge. Chair tendre à saveur douce et prononcée. Peu de pépins.



ronde
120-150 g

Tarif G

VARIÉTÉ FIXÉE
reproductible

Green Zebra

Variété à fruits moyens à la peau vert zébré, virant au jaune à maturité et à chair verte. Forme bien ronde et régulière, avec une production en grappe. Fruit à la chair juteuse et acidulée. Chair farineuse à trop forte maturité.



ronde
160-180 g

Tarif G

VARIÉTÉ FIXÉE
reproductible

Rose de Berne

Tomate rose à gros fruits de couleur framboise. Fruits à chair ferme et juteuse présentant un goût généreux et bien équilibré. Peu de pépins.



ronde
140-160 g

Tarif G

Carmello F1

Variété tardive. Gros fruit ferme et régulier, résistant à l'éclatement. Idéal pour tomate farcie.



ronde
160-220 g

Tarif G

VARIÉTÉ FIXÉE
reproductible

Marmande sélection Adour

Amélioration de Marmande plus productive. Tomate de saison à gros fruits très côtelés et aplatis de belle coloration rouge intense. Fruits très charnus et juteux de très bonne qualité gustative.

Bonne résistance au froid, pas de plant borgne.



ronde
380-400 g

Tarif H

VARIÉTÉ FIXÉE
reproductible

Russe Rouge

Variété tardive à très gros fruits à la peau et à la chair rouge de forme ronde et régulière. Chair très dense et très juteuse au parfum prononcé, à saveur douce.

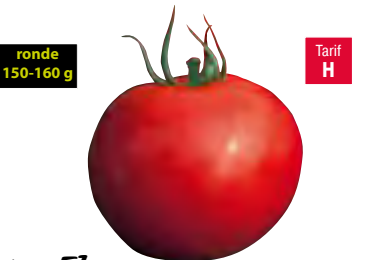

ronde
150-160 g

Tarif H

Cobra F1

Ronde rouge uniforme, bon rendement, rustique, trapue, entrenœuds courts, feuilles vert foncé, bouquet de 5 à 7 fruits, très bonne qualité gustative

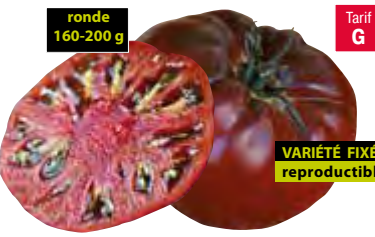

ronde
160-200 g

Tarif G

VARIÉTÉ FIXÉE
reproductible

Noire de Crimée

Tomate noire à gros fruits côtelés à la peau et la chair allant du pourpre au vert très foncé. Fruits juteux et charnus à la saveur exceptionnelle, bien équilibrée, très douce sans acidité. Variété pour récolte de fin de saison. Soyez attentif aux maladies.

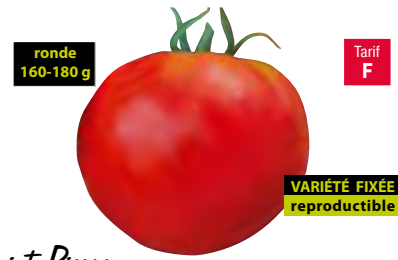

ronde
160-180 g

Tarif F

VARIÉTÉ FIXÉE
reproductible

Saint Pierre

Tomate à gros fruits rouges bien ronds et réguliers. Saveur de bonne qualité gustative, chair tendre. Variété vigoureuse avec une bonne récolte échelonnée jusqu'à la fin de la saison. Soyez attentif aux maladies.

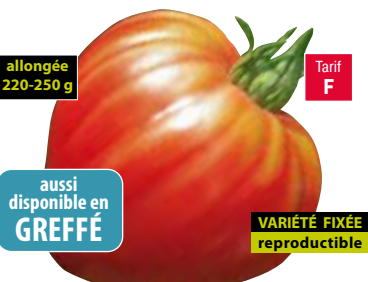

allongée
220-250 g

Tarif F

aussi disponible en GREFFÉ

VARIÉTÉ FIXÉE
reproductible

Cœur De Bœuf 'Cuor Di Bue'

Variété tardive. Variété fixée, gros fruit rouge en forme de cœur. Saveur excellente. Faible productivité et sensibilité aux maladies.



ronde
180-200 g

Tarif F

Montfavet 63.5 F1

Précoce. Fruits ronds et réguliers à collet vert.

Jeune plant potager
MOTTE DE Ø 2 cm, plaque de 240 unités, facturée 230 plants

SEMIS M2

disponible en PLANT GREFFÉ

PLAQUE 66 plants M4

Commande X120 possible
plaque facturée 115 plants



Anaceur

Allongée en forme de cœur (cœur de bœuf croisée ananas). Un très beau fruit juteux, excellente qualité gustative. Variété d'exception.



Cabosse F1

Fruit très charnu, de forme originale en cabosse de cacao : entre cœur de bœuf et andine cornue. Goût extraordinaire, très bon comportement à la chaleur. Résistances : HR;ToMV ;V:0 ;Fol : 0

INFO JARDINIER

Supprimer le premier bouquet sur les grosses tomates donne plus de vigueur et des fruits plus gros.

Buffalosteak F1

Variété de mi-saison type beef. Gros fruits côtelés à la chair dense, juteuse et parfumée. Sans pépins.

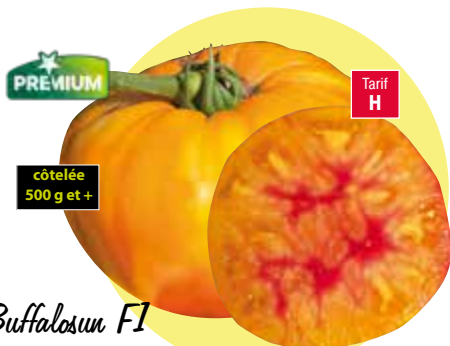

Dyno F1

Précoce et très productive. Variété à port déterminé pour culture tuteurée ou à cultiver à plat, fruits type olive très charnus.

Buffalorum F1

Haute résistance au mildiou. Variété de mi-saison type beef. Fruits jaune flammé, chair ferme non farineuse. Bien productive.

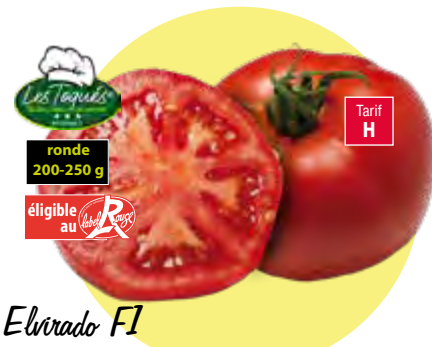

Elvirado F1

Tolérante au mildiou. Très gros fruits juteux, chair ferme et bonne qualité gustative, plante vigoureuse et rustique.

Nouvelle obtention Gautier, à comparer à Maestria F1

Bellandine F1

Peu sensible au cul noir, charnue, délicieuse et productive. Fruits longs de forme "corne" à calibre régulier tout au long de la saison.

Indigo Rose

Variété de type cocktail ronde à la couleur très originale : de couleur bleu prune sur toutes les parties exposées au soleil dès le début de sa croissance. Les fruits rougissent à maturité en conservant des zones violet pourpre. La coloration bleue provient d'une forte teneur en anthocyane des fruits. Ces pigments sont de puissants antioxydants. Ils sont connus et sont censés protéger le corps humain des maladies cardiaques et du vieillissement général. Ils participeraient également à la lutte contre le cancer.

La variété est tolérante au mildiou et à l'oïdium et est bien productive. Les fruits sont produits en grappe de 5 à 8 tomates. Le poids moyen est de 70 grammes. La saveur est douce et prononcée. A noter la coloration normale bleutée de la tige et des feuilles (nervures) en période plus froide et sur les parties les plus exposées au soleil.



Grappe Premio F1

Tomate en grappe à fruits moyens, bien ronds et réguliers, rouge vif brillant. Fruits bien charnus à la saveur très prononcée et bien parfumée.

Variété vigoureuse très productive. Culture facile avec une bonne résistance aux maladies.



Fantasio F1

Tomate très précoce à gros fruits, ronds et légèrement côtelés, de couleur rouge uniforme. Chair ferme et juteuse à la saveur douce et prononcée. Variété très productive (jusqu'à 5 kg par pied) et rustique. Résistante aux maladies, tolérante au mildiou.

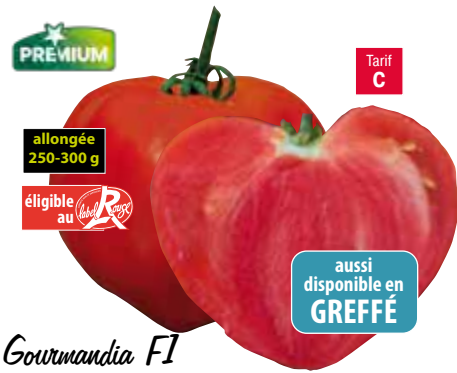

Gourmandia F1

Variété à gros fruits en forme de cœur à la chair dense et juteuse de très bonne qualité gustative. Variété vigoureuse et résistante aux maladies. Très productive.



Honey Moon F1

Haute résistance au mildiou. Fruits ronds, légèrement rosés, de 250 à 300g, charnus, savoureux et sucrés. Plante vigoureuse et productive à entre-noeuds courts.



Paoline F1

Haute résistance au mildiou.

Excellente tomate ronde de saison, bien productive et précoce.



Yellow Gold F1

Ronde jaune d'or. Ne devient pas farineuse à maturité. Productive. Fruits assez sucrés avec peu d'acidité, goût équilibré.

Délai 4 sem.
Tomate terrasse et balcon



ASTUCE PRO
Pour une vente en pot, prévoir un contenant maxi C3L. Récolte à partir de la 12ème semaine après plantation.

INFO JARDINIER
Très facile de culture et d'entretien, plante sans taille, ne pas supprimer les branches latérales.

Dora F1

Tomate cerise naine adaptée à la culture en pot et jardinière. Fruits de forme très originale en cœur. Très bon équilibre acidité/sucre.



Infos et visuels pour vos ILL disponibles sur www.prudac.com

Supersweet 100 F1

Tomate cerise à petits fruits bien ronds et à coloration rouge régulière. Fruits parfumés et sucrés. Variété vigoureuse et très productive (jusqu'à 250 fruits/plante). Culture facile. Bonne résistance aux maladies.

aussi disponible en **GREFFÉ**

cerise 15-20 g

Tarif G



Sunchocola F1

Plante vigoureuse, rustique. Grappes bien fournies. Fruits sucrés à texture juteuse. Résistance ToMV : 0-2

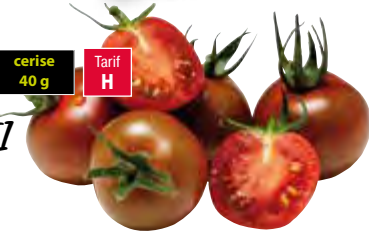

cerise 40 g

Tarif H

Crokini F1

Tolérante au mildiou
La cerise moderne, productive : produit plus de 300 fruits/pied. Fruit délicieux et sucré. Plante puissante, belle qualité de plant.



cerise 15-18 g

Tarif G

Red Pear

Petits fruits originaux en forme de poire.



cerise 10-15 g

Tarif G

VARIÉTÉ FIXÉE reproductible

Tutti Frutti F1

Tomate cerise allongée. Variété précoce et productive à petits fruits rouges type cœur de pigeon. Excellente qualité gustative au goût prononcé et à la saveur sucrée. Culture facile. Bonne résistance aux maladies.



cerise 15-20 g

Tarif C

NOUVEAU

Tutti Sun F1

Tomate cerise cœur de pigeon orange intense, résistante à l'éclatement. Peau fine, chair dense gustative et très sucrée. Plante vigoureuse et productive

cerise 15-18 g

Tarif C



Gold Nugget

Variété à petits fruits jaune orangé en grappe. Pour production de pleine saison. Saveur douce et sucrée.



VARIÉTÉ FIXÉE reproductible

cerise 15-20 g

Tarif G

Harmony F1

Tomate à fruits petits à moyens de type cocktail, avec production en grappe. Fruits rouges, bien ronds, de très bonne saveur douce et prononcée. Super à l'apéritif. Variété précoce et très productive. Bonne vigueur, résistante aux maladies.



cocktail en grappe 30-40 g

Tarif H

Le potager

| Variété | TARIF | Forme | Poid moyen | Précocité | Résistance aux maladies |
|-----------------|-------|-------|------------|-----------|---|
| Anacœur | G | | 200-400 g | S | ToMV, Fol |
| Ananas | G | | 300-350 g | T | - |
| Andine Cornue | G | | 180-200 g | S | - |
| Bellandine F1 | C | | 180-230 g | P | HR: Va:0, Vd:0, Fol:0,1 |
| Buffalosteak F1 | H | | 500 g | S | HR: ToMV / V / Fol:1 - IR: M |
| Buffalosun F1 | H | | 500 g | S | IR; Résistante au MILDIOU Pi ph1 et Ph2-TSWV - HR; Fol :0,1,2-Va:0-Vd:0 |
| Cabosse F1 | C | | 320-400g | S | HR: ToMV, V:0, Fol:0 |
| Carmello F1 | G | | 140-160 g | T | HR: ToMV, V, Fol 0 et 1 - IR: M |
| Cobra F1 | H | | 150-160 g | S | HR: Fol: 0, 1, ToMV: 0, 1, 2, V:0 - IR: Silvering (SI) |
| Cœur de Bœuf | F | | 220-250 g | T | - |
| Crokini F1 | G | | 15-18 g | P | HR: Fol:0(US1); Pf:A,B,C,D,E; ToMV:0,1,2 IR: Pi; TYLCV; Ma; Mi; Mj |
| Dyno F1 | F | | 100-130 g | P | HR: ToMV/Fol: 1,2,3 - IR: M |
| Elvirado F1 | H | | 200-250 g | P | Tolérante au MILDIOU HR: ToMV: 0-2 Va: 0; Vd: 0; Fol: 0, 1; TSWV (0) |
| Fandango F1 | H | | 150-160 g | P | HR: Va, Vd, ToMV - IR: Pi |
| Fantasio F1 | C | | 220-250 g | P | HR: ToMV / V / Fol:1,2 - IR: M / Ss / Pi |
| Gold Nugget | G | | 15-20 g | S | - |
| Gourmandia F1 | C | | 250-300 g | S | HR: ToMV / V / Fol:1 - IR: M |
| Green Zebra | G | | 120-150 g | P | - |

| Variété | TARIF | Forme | Poid moyen | Précocité | Résistance aux maladies |
|---------------------|-------|-------|------------|-----------|--|
| Harmony F1 | H | | 30-40 g | P | HR: ToMV / Fol:1,2 / For - IR: Ss |
| Honey Moon F1 | C | | 250-300 g | S | Résistance mildiou. HR: ToMV / Va:0 / Vd:0 / Fol:0,1 - IR: Pi / TYLCV |
| Indigo Rose | C | | 60-80 g | P | - |
| Marmande sel. Adour | G | | 160-220 g | S | HR: V / Fol:1 - IR: M |
| Montfavet 63.5 F1 | F | | 180-200 g | S | - |
| Noire de Crimée | G | | 160-200 g | S | - |
| Paoline F1 | C | | 130-160 g | S | HR: Fol: 0-1, For, Pf: A-E, Va: 0, Vd: 0, ToMV: 0-2 - IR: Pi? TSWV: 0 |
| Premio F1 | H | | 120-140 g | S | HR: ToMV / V / Fol:1,2 / Ff:A,B,C,D,E - IR: Ss |
| Pyros F1 | H | | 200-250 g | T | HR: Va, Vd, Fol 0, 1 - IR: Pi |
| Red Pear | G | | 10-15 g | - | - |
| Rose de Berne | G | | 160-180 g | S | - |
| Russe Rouge | H | | 380-400 g | T | - |
| Saint Pierre | F | | 160-180 g | S | - |
| Sunchocola F1 | H | | 40 g | S | ToMV :0-2 |
| Supersweet 100 F1 | G | | 15-20 g | P | - |
| Tutti Frutti F1 | C | | 15-20 g | P | HR: ToMV / Fol:1,2 (EU Fol:0,1) - IR: TYLCV |
| Tutti Sun F1 | C | | 15-20 g | P | HR: ToMV:0,1,2; Fol:0; IR: Ma; Mi; Mj |
| Yellow Gold F1 | H | | 180-220 g | P | Résistante au virus de la mosaïque, à la fusariose et à tous les types de verticilliose. |

éligible au Label Rouge

Précocité : P=précoce, S=de saison, T=tardif - Résistance : Hautes Résistances (HR) - Résistances Intermédiaires (IR) Ff= Fulvia Fulva - Fol= Fusarium oxysporum f.sp. lycopersici races 1,2,3 - For= Fusarium oxysporum f.sp. radicles-lycopersici - M=Nématode Pi= Phytophthora infestans (Mildiou) - Pst= Pseudomonas syringae - Ss= Stemphylium solani - ToMV= Tomato Mosaic Virus races 0,1 - TSWV = Tomato Spotted Wilt Virus - TYLCV= Tomato Yellow Leaf Curl Virus - V= Verticillium albo-atrum - Verticillium dahliae race 1

VIVACES C1L (disponibles de sem. 5 à sem. 21)



Livrés en
plaque
X 10 C1L
avec chromo



Agapanthe

Soleil

Pot Ø 13-19 Résiste au sec Tarif X

40 cm Rusticité -8°C

Une sélection de variétés naines persistantes, avec une longue floraison remontante.

Charlotte®

Variété compacte pour pot ou en massif. Bonne résistance au froid (-8°C). Feuillage persistant en hiver doux. Floraison remontante de juin à sept.



Fireworks

Floraison remontante jusqu'à sept., bicolore blanche avec une délicate pointe de bleu.



Petit Eskimo

Floraison blanche remontante jusqu'en septembre. Compacte, à feuillage persistant.



Agastache

Soleil

Pot Ø 9-17 Rusticité -8°C Résiste au sec Tarif U 45 cm

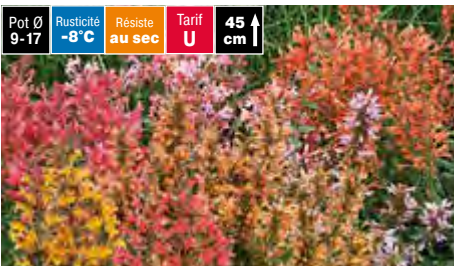

Kudos mélange

Agastache de bouture, compacte et florifère, à port droit. Abondante floraison aux couleurs vives.

Alyssum

Soleil

Pot Ø 9-15 Résiste au sec Rusticité -15°C Tarif U 30 cm



saxatile Compactum

Feuillage gris persistant. Floraison abondante jaune en avril/mai.

Agathea voir page 21

Tarif U Soleil

Ancolie Aquilegia

Soleil

Pot Ø 13-17 Rusticité -15°C Tarif U 50 cm



Spring Magic

Ancolie à grandes fleurs simples, très florifère d'avril à juin.

Anisodonteia capensis

Soleil

Pot Ø 13-19 Rusticité -5°C Résiste au sec Tarif V 150 cm

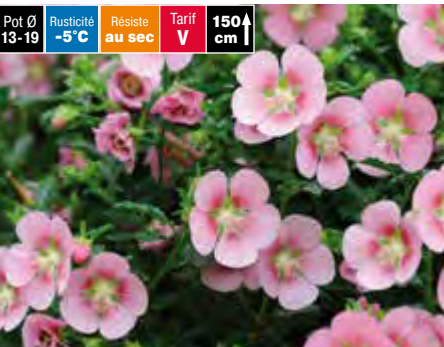

Pink

Plante arbustive à feuillage persistant, à longue floraison très colorée rose du printemps jusqu'à l'automne.

Arabis

Soleil

Pot Ø 9-13 Rusticité -18°C Résiste au sec Tarif U 20 cm

blepharophylla

Floraison printanière rose foncé en avril/mai. Plante tapissante idéale pour rocaille et muret.



caucasica Snowfix

Floraison printanière blanche en avril/mai. Plante tapissante idéale pour rocaille et muret.



Armeria maritima

Soleil

Pot Ø 9-13 Rusticité -15°C Résiste au sec Tarif U 20 cm



Rose ou gazon d'Espagne. Forme des coussins denses persistants. Pour sol drainant. Floraison de mai à juillet.

Arum Zantedeschia aethiopica

Soleil à mi-ombre

Pot Ø 13-19 Rusticité -5°C Tarif X

80 cm

Blanc

Floraison printanière blanche parfumée. Pour sol frais à humide.



Astericus voir p. 23

Tarif U Soleil

Aubriète

Soleil

Pot Ø 9-13 Rusticité -18°C Résiste au sec Tarif U 15 cm

Audrey pourpre et bleu

Floraison généreuse d'avril à mai. Végétation tapissante pour rocaille et muret.



Benoite (Geum)

Soleil

Pot Ø 9-13 Rusticité -15°C Tarif U

40 cm

Mrs Bradshaw

Longue floraison de mars à septembre. Grandes fleurs doubles rouges de 5 cm et plus. Utilisation en massif.



Stratheden

À fleurs jaunes



PLANTS C1L

VIVACES C1L (disponibles de sem. 5 à sem. 21)

Campanule

Soleil à mi-ombre

Pot Ø 9-13 Rusticité -18°C Tarif U 20 cm ↑



carpatica Pearl

Floraison bleue estivale de juin à septembre. Végétation tapissante pour rocaille et muret.



portenschlagiana ou muralis

Floraison bleue estivale de mai à juillet. Végétation tapissante pour rocaille et muret.

Cerastium

Soleil

Pot Ø 9-13 Rusticité -15°C Résiste au sec Tarif U 20 cm ↑

tomentosum

Couvre sol peu exigeant, tapis argenté semi-persistant, floraison blanche de mai à juillet.



Convolvulus

Soleil

Pot Ø 13-19 Rusticité -5°C Résiste au sec Tarif U 30 cm ↓

sabatius Compact



eneorum

Arbrisseau au feuillage soyeux argenté, bien adapté au climat méditerranéen. Excellente résistance aux embruns et à la sécheresse. Floraison blanche printanière.



Coréopsis Solanna p. 35

Tarif U Soleil



Cyclamen vivace

Ombre - Mi-ombre

Pot Ø 9-15 Rusticité -20°C Résiste au sec Tarif W 10 cm ↑

NOUVEAU

Coum Koumy®

Cyclamen vivace floraison de janvier à avril, coloris variés. ©Obtention Morel.



hederifolium

Lily®

Cyclamen de Naples

floraison en août septembre. Obtention Morel.



Delosperma et Ficoïde voir p. 38

Tarif U Soleil



Delphinium

Soleil à mi-ombre

Pot Ø 13-19 Rusticité -18°C Tarif U 70 cm ↑

cultorum Fantasy

Variété compacte ne nécessitant pas de tuteurage. Floraison bleu foncé à centre blanc en juin et septembre. Sol frais et profond.



Dianthus

Soleil

Pot Ø 9-13 Rusticité -10°C Tarif U 20 cm ↑

Pink Kisses

La star des ceillets en pot, facile à cultiver, toujours beau au jardin, précoce, compact et parfumé !



Oscar varié



Erigéron voir p. 42

Tarif U Soleil

VIVACES C1L (disponibles de sem. 5 à sem. 21)

Erodium

Soleil

Pot Ø 9-13 Rusticité -18°C Résiste au sec Tarif V 15 cm ↑



Bishop's form

Vivace tapissante aux fleurs abondantes rose veiné de pourpre, longue floraison. Demande un sol drainant.

Euphorbe

Soleil

Pot Ø 9-15 Rusticité -12°C Résiste au sec Tarif V 80 cm ↑



E. characias Wulfenii Feuillage persistant bleuté, floraison vert fluo de mars à juin.

Euryops voir p. 42

Tarif U Soleil

Fuchsia vivace

Tarif U Mi-ombre

5 variétés rustiques magellanica Ricartonnii, Regia Retzii, Blue Sarah, Genii doré et magellanica Variegata



Gaura voir p. 45

Tarif U Soleil

3 variétés vigoureuses et 3 variétés compactes Série 'Steffi'



Géranium vivace

Soleil

Pot Ø 9-15 Rusticité -20°C Résiste au sec Tarif W 40 cm ↑



Dragon Heart

Longue floraison de juin à octobre. Grandes fleurs violet fluo au cœur veiné noir.



NOUVEAU

Dreamland

Longue floraison rose tendre de juin à octobre. Supporte très bien la sécheresse.



Kelly Anne

Géranium aussi performant que Rozanne avec des fleurs rose clair veiné à centre blanc.



Rozanne

Géranium le plus florifère des vivaces, floraison prolongée, fleurs bleues à cœur blanc.

Gypsophile

Soleil

Pot Ø 9-13 Rusticité -20°C Résiste au sec Tarif W 50 cm ↑

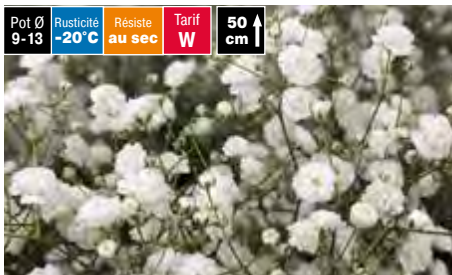

Festival White

Vivace de bouture qui fleurit dès la première année. Elle demande du temps pour exprimer son potentiel extraordinaire. Donne de la légèreté.

Heuchère

Ombre à mi-ombre

Pot Ø 9-13 Rusticité -15°C Tarif W 25 cm ↑

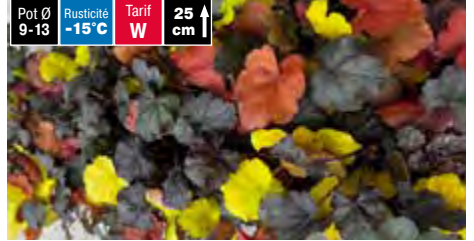

World Caffè™ en mélange 5 coloris

Avec leur feuillage coloré, les heuchères sont un incontournable des associations et des décors de massif.

Heuchère fleuri

Ombre à mi-ombre

50 cm ↑



Ruby Bell's

Plante à feuillage vert persistant. Floraison généreuse rouge intense de juin à août.

Hedera voir p. 58

Ombre à mi-ombre

Iberis sempervirens

Soleil

Pot Ø 9-13 Rusticité -20°C Tarif W 35 cm ↑



Masterpiece

Vivace persistante très rustique. Floraison blanche d'avril à octobre.

Lavande

Soleil

Pot Ø 9-17 Résiste au sec Rusticité -20°C Tarif U 30 cm ↑



Grosso

Parfumée, mellifère. Idéale en sol calcaire, sec et drainant.

VIVACES C1L (disponibles de sem. 5 à sem. 21)

Lewisia

Mi-ombre

Pot Ø 9-13 Rusticité -10°C Résiste au sec Tarif U 25 cm ↑



Else (mélange) Petite plante en rosette à feuille persistante. Floraison de mars à juin. Sol frais.

Lithodora diffusa

Soleil à mi-ombre

Pot Ø 10-15 Rusticité -20°C Résiste au sec Tarif W 20 cm ↑



Heavenly Blue

Arbrisseau tapissant à floraison bleu gentiane. A planter en sol acide.

Lupin

Soleil à Mi-ombre

Pot Ø 13-19 Rusticité -15°C Tarif U 80 cm ↑



Gallery (mélange)

Vigoureux et résistant aux maladies. Grande fleur en épis de juin à août. Sol frais et profond.

Leucanthemum

Soleil

Pot Ø 13-21 Rusticité -10°C Tarif U 45 cm ↑



Lucille Grace

Grande marguerite fleurissant tôt jusqu'aux gelées. Plante vigoureuse et bien ramifiée. Port en boule.

Nepeta x faassenii (Cataire)

Soleil

Pot Ø 13-19 Rusticité -15°C Résiste au sec Tarif U 50 cm ↑

Cat's Meow

Floraison particulièrement mellifère attirant les abeilles et de nombreux insectes pollinisateurs. Vivace à floraison bleue généreuse et continue tout l'été. Exposition plein soleil, en sol drainant.



Une vivace colorée, très mellifère.

Oenothère

Soleil

Pot Ø 13-19 Rusticité -15°C Résiste au sec Tarif V 40 cm ↑

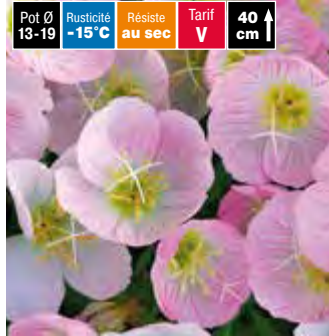

O. speciosa 'Siskiyou Pink'

Vivace rhizomateuse pour sol drainé. Résistante, elle pousse dans les terrains chauds, secs et même caillouteux. Floraison rose, parfumée de juin à septembre.



Calylophus fruticosa

African Sun

Vivace vigoureuse à longue floraison estivale. Port étalé couvre-sol.

Pavot d'Islande

Soleil

Pot Ø 13-19 Rusticité -15°C Tarif U 40 cm ↑

Gartenzwerg

(mélange) Variété naine à grande fleur bien au dessus du feuillage. Sol léger et drainant.



Pavot d'Orient

Soleil à mi-ombre

Pot Ø 13-19 Rusticité -15°C Tarif U 80 cm ↑

Nana allegro

Grosse fleur rouge de 15 cm en juin/juillet.



Perovskia

Soleil

Pot Ø 13-19 Rusticité -20°C Résiste au sec Tarif V 80 cm ↑

Little Spire

Arbuste à floraison estivale lavande sur un feuillage gris argenté. Variété compacte.



VIVACES C1L (disponibles de sem. 5 à sem. 21)

Phlox subulata

Soleil

Pot Ø 9-13 Rusticité -15°C Résiste au sec Tarif W 15 cm ↑



Blanc œil rouge

Rose vif

Excellent couvre-sol formant un tapis compact persistant, très florifère et à croissance rapide. Floraison d'avril à juin en étoile.

Phygelis Fuchsia du cap

Soleil

Pot Ø 13-19 Rusticité -15°C Résiste au sec Tarif U 100 cm ↑



Orange

Rouge foncé

Vivace résistante à la chaleur. Couleurs très tendance.

Sauge arbustive

Soleil

Sauge Grahamii

Pot Ø 10-17 Rusticité -12°C Résiste au sec Tarif U 60 cm ↑



Royal Bumble

Cera Potosi

Rouge



Hot Lips

So Cool Pale Blue

So Cool Purple

Sauge greggi
Tanami compact, par coloris.

Rusticité -5°C 35 cm ↑

Saxifrage

Soleil

Pot Ø 10-13 Rusticité -15°C Tarif U 15 cm ↑

Rouge Tapis mousseux persistant. Floraison rouge très généreuse en avril/mai. Sol frais.

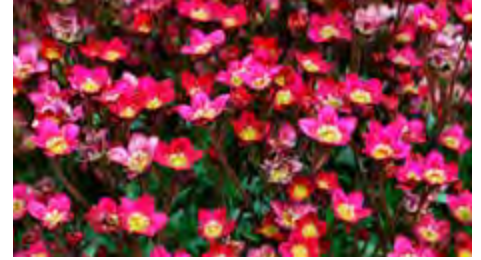

Sédum voir p.87

Soleil

Pot Ø 10-13 Rusticité -20°C Tarif U 15 cm ↑



Stipa

Soleil

Pot Ø 9-15 Rusticité -20°C Résiste au sec Tarif U 40 cm ↑

Pony Tails

Graminée vivace aux plumets soyeux ondulant sous le vent.



Verveine Lollipop voir p.91

Soleil

Vinca minor (Pervenche)

Ombre

Pot Ø 9-15 Rusticité -20°C Résiste au sec Tarif V 20 cm ↑

Illumination

Vivace traçante à feuillage panaché, floraison bleue printanière. Supporte les sols pauvres.



LES PETITS FRUITS

Tarif Y PLANT C1L

- CASSISSIER Andega
- FRAMBOISIER Héritage et Fall Gold
- GROSEILLIER London Market

LES AROMATIQUES

Tarif U PLANT C1L

- ARTICHAUT Imperial star et Capriccio
- BASILIC Grand vert (Sem.10)
- CIBOULETTE
- ESTRAGON français
- HELICHRYSUM curry
- MENTHE chocolat, marocaine, poivrée, verte, ...
- MERTENSIA Tarif W
- RHUBARBE
- ROMARIN droit et rampant
- SANTOLINE
- SARIETTE
- SAUGE officinale verte
- THYM Citron et Citron panaché
- THYM Commun et Serpolet
- VERVEINE Citronnelle



Pack Découverte OFFERT



1



Téléchargez notre grille de commande au format Excel sur notre site.

➔ www.haberschill.fr

2

Remplissez votre commande et adressez-nous par e-mail votre planning.

3

30 à 360 plants offerts !
Recevez gratuitement votre Pack découverte de nouvelles variétés avec vos premières commandes.

Également offert pour toutes vos commandes passées avant la Toussaint.

Index

Les espèces avec de nouvelles variétés sont inscrites en rouge.

A-B

| | |
|------------------------------|-----------------|
| Absinthe | 109 |
| Abutilon | 20 |
| Acalypha | 20 |
| Acanthus | 10 |
| Achillée | 20 |
| Achillée (fl. Séchées) | 99 |
| Achyranthes | 20 |
| Aeonium | 10 et 85 |
| Agapanthe | 10 |
| Agastache | 20 |
| Agathe | 21 |
| Agave | 10 |
| Ageratum | 21 |
| AIDE À LA VENTE | 5 |
| Allium | 10 |
| Aloe vera | 85 et 103 |
| Alpinia | 11 |
| Alstroemeria | 11 |
| Alternanthera | 21 |
| Anagallis | 21 |
| Aneth | 105 et 109 |
| Angelonia | 21 |
| Anigozanthos | 11 |
| Anisodonte | 23 |
| Anthemis | 22 |
| Aptenia | 23 |
| Arachide | 117 |
| Arnica | 103 |
| Artémise | 109 |
| Artichaut | 116 |
| Asparagus | 23 |
| Asperule | 109 |
| Asteriscus | 23 |
| Aubergine | 116 |
| Aubergine (pot) | 114 |
| Aurone Cola | 108 |
| Bacopa | 23 |
| Banancier | 11 |
| Basilic | 109 |
| Begonia | 24 |
| Betterave | 117 |
| Bidens | 28 |
| Bougainvillea | 12 |
| Bourrache | 105, 108 et 110 |
| Brachycome | 29 |
| Crède mafane | 108 |

C-D

| | |
|-------------------------------|------------|
| Cacahuete | 117 |
| Calendula | 33 et 103 |
| Calibrachoa | 30 |
| Callisia | 33 |
| Callistephus (fl.coup.) | 98 |
| Calocephalus | 33 |
| Camomille | 103 et 105 |
| Canna | 12 et 33 |
| Canne à sucre | 12 |
| Canne de Provence | 12 |
| Capucine | 33 et 105 |
| Cardon | 33 |
| Cardon (potager) | 117 |
| Carex | 56 |
| CARRÉ POTAGER | 114 |
| Cassia | 12 |
| Céleri (potager) | 117 |
| Céleri à couper | 110 |

| | |
|-------------------------------|------------|
| Centaurea | 34 |
| Cerfeuil | 110 |
| Chlorophytum | 34 |
| Chou (potager) | 118 |
| Chou décoratif | 12 |
| Ciboulail | 110 |
| Ciboule | 110 |
| Ciboulette | 110 |
| Citronnelle | 104 et 110 |
| Cléome | 34 |
| Coleus | 34 |
| Coleus canina | 106 |
| Colocasia | 13 |
| Concombre | 114 |
| Concombre | 117 |
| Consoude | 105 |
| Convolvulus | 34 |
| Cordylone | 13 |
| Coreopsis | 34 |
| Coriandre | 110 |
| Cornichon | 117 |
| Cosmos | 35 et 105 |
| Cosmos (fl.coup.) | 97 |
| Craspedia | 35 |
| Craspedia (Bouquet) | 101 |
| Craspedia (fl. Séchées) | 99 |
| Crassula | 85 |
| Cuphea | 35 |
| Dahlia | 36 |
| Delosperma | 38 |
| Dianthus | 40 |
| Diascia | 41 |
| Dichondra | 41 |
| Dipladénia | 41 |

E-F-G

| | |
|----------------------------------|----------------|
| Echeveria | 86 |
| Echinacea | 41 |
| Epinard Fraise | 110 |
| Erigeron | 42 |
| Estragon | 110 |
| Estragon du Mexique | 108 |
| Eucalyptus | 42 |
| Eucalyptus (p. répulsives) | 104 |
| Eucalyptus (fl. séchées) | 99 |
| Euphorbe | 13 |
| Euphorbe hypericifolia | 42 |
| Euryops | 42 |
| Fatsia | 13 |
| Fenouil | 110 |
| Festuca | 56 |
| Ficoïde | 38 |
| FLEURS COUPEES | 96 |
| FLEURS SECHÉES | 99 |
| Fougères | 14 |
| Fraisier | 114 |
| Frankenia (couvre-sol) | 102 |
| Fuchsia | 43 |
| Gaillardie | 44 |
| Gaura | 45 |
| Gazania | 44 |
| Genepi | 111 |
| Géranium lierre grande fl. | 49 |
| Géranium collection | 49 |
| Géranium interspécifique | 52 |
| Géranium lierre double | 50 |
| Géranium lierre simple | 53 |
| Géranium odorant | 54, 104 et 106 |

| | |
|--------------------------------|-----|
| Géranium Pelargonium | 55 |
| Géranium vivace | 55 |
| Géranium zonale | 46 |
| Gerbera | 14 |
| Glechoma | 55 |
| Gnaphalium | 58 |
| Gomphrena | 55 |
| Gomprena (fl. Séchées) | 99 |
| GRAMINEES | 56 |
| Gynostemma | 103 |
| Gypsophile | 58 |
| Gypsophile (fl. Séchées) | 99 |
| Gypsophile (Bouquet) | 101 |

H-I-J-K-L

| | |
|--------------------------------|------------|
| Haworthia | 86 |
| Hedera | 58 |
| Helichrysum | 58 |
| Helichrysum (aromatique) | 111 |
| Heliotrope | 58 |
| Hemerocallis | 14 |
| Hernaria (couvre-sol) | 102 |
| Heuchere | 58 |
| Hibiscus moscheutos | 14 |
| Hibiscus pourpre | 58 |
| Hosta | 14 |
| Hypoesthes | 59 |
| Hysope | 103 et 106 |
| Hysope anisée | 108 |
| Immortelle (fl. séchées) | 99 |
| Immortelle (fl.coup.) | 97 |
| Impatiens de Guinée | 61 |
| Impatiens de Soleil | 60 |
| Ipomée | 59 |
| Iresine | 20 |
| Isotoma | 59 |
| JARDIN DE VILLE | 10 |
| Joubarbe | 87 |
| Kalanchoe | 86 |
| Kniphofia | 15 |
| Lagurus (fl. Séchées) | 99 |
| Lantana | 62 |
| Laurentia | 59 |
| Lavande | 63 et 111 |
| Leonotis | 63 |
| Leucanthemum (Bouquet) | 101 |
| Lierre (Hedera) | 58 |
| Limonium | 15 et 63 |
| Limonium (fl. Séchées) | 99 |
| Lippia | 111 |
| Lippia (couvre-sol) | 102 |
| Livèche | 108 |
| Lobelia | 63 |
| Lobularia | 64 |
| Lofos | 64 |
| Lomandra | 15 |
| Lotus | 64 |
| Lysimachia | 64 |

M-N

| | |
|-----------------------------|------------|
| Mais | 114 |
| Mangave | 15 |
| Marjolaine | 111 |
| Matricaire (fl.coup.) | 97 |
| Mecardonia | 64 |
| Mélisse | 106 et 111 |
| Melon | 114 |
| Menthe | 111 |

| | |
|--------------------------|----------------|
| Mertensia | 108 |
| Millet | 57 |
| Mina Lobata | 65 |
| Miscanthus | 15 |
| Monarde | 65 et 103 |
| Muehlenbeckia | 65 |
| Muflier | 65 |
| Muflier (fl.coup.) | 97 |
| Musa | 11 |
| Musella | 11 |
| Nemesia | 66 |
| Nepeta | 65, 104 et 106 |

O-P

| | |
|--------------------------------|------------|
| Œillet | 40 |
| Œillet (fl.coup.) | 98 |
| Œillet d'Inde | 105 |
| Origan | 112 |
| Origan (couvre-sol) | 102 |
| Origan Cubain | 112 |
| Oseille | 112 |
| Osteospermum | 67 |
| Paederia | 108 |
| Papyrus | 68 |
| Pastèque | 115 |
| Patate douce | 120 |
| Patchouli | 103 |
| Pennisetum | 57 |
| Penstemon | 68 |
| Pentas | 68 |
| Pépio | 121 |
| Perovskia | 68 |
| Persil | 112 |
| Pervenche de Madagascar | 68 |
| Pétunia | 69 |
| Pétunia double | 74 |
| Phormium | 16 |
| Phygelius | 76 |
| Physalis | 121 |
| Piment | 121 |
| Pimprenelle | 103 et 108 |
| Plante fromage | 108 |
| PLANTES A BOUQUET | 100 |
| PLANTES A MASSIF | 92 |
| Plantes À PURIN | 105 |
| Plantes AMIES DU POTAGER | 105 |
| Plantes ANTI-MOUSTIQUES | 104 |
| Plantes AROMATIQUES | 109 |
| Plantes COUVRE-SOLS | 102 |
| PLANTES D'OMBRE | 6 |
| PLANTES EN VERT | 17 |
| Plantes HÔTES | 105 |
| Plantes INFUSIONS | 103 |
| Plantes INSECTIFUGES | 106 |
| Plantes REPULSIVES | 106 |
| Plantes SAVEURS | 108 |
| Plantes SOIN ET BEAUTÉ | 103 |
| Plantes SUCCULENTES | 85 |
| Plantes UTILES | 105 |
| PLANTES VERTES | 94 |
| Plants POTAGERS | 116 |
| Plants XXL printemps | 125 |
| Plectranthus | 76 |
| Plumbago | 76 |
| Poirée (légume) | 121 |
| Poirée (ornementale) | 76 |
| Poivron | 121 |
| Poivron (pot) | 115 |

| | |
|-----------------|-----|
| Portulaca | 77 |
| Pyréthre | 106 |

R-S-T

| | |
|-----------------------------------|--------------|
| Reine Marguerite (fl.coup.) | 98 |
| Rhubarbe | 106 et 112 |
| Ricin | 78 et 106 |
| Romarin | 112 |
| Rudbeckia | 78 |
| Rue | 106 |
| Ruellia | 78 |
| Rungia | 108 |
| Santoline | 112 |
| Sanvitalia | 78 |
| Sarriette | 112 |
| Sauge (aromatique) | 113 |
| Sauge apiana | 103 |
| Sauge discolor | 108 |
| Sauge grahamii | 79 |
| Sauge greggi | 80 |
| Sauge ornementale | 82 |
| Scabieuse (Bouquet) | 101 |
| Scaevola | 84 |
| Sédum | 87 |
| Sempervivum | 87 |
| Senecio | 16, 84 et 86 |
| Shiso | 113 |
| Solanum | 84 |
| Solidago (Bouquet) | 101 |
| Souci | 33 et 103 |
| Stacice (fl. Séchées) | 99 |
| Stacice (fl.coup.) | 98 |
| Stévia | 113 |
| Stipa | 57 |
| Streptocarpus | 84 |
| SUCCULENTES | 85 |
| Suffruticosa | 74 |
| Tabac à fleurs | 88 |
| Tabac tomenteux | 16 |
| Tagetes lemonni | 88 |
| Tagetes (aromatique) | 113 |
| Tagetes réglisse | 108 |
| Tanaisie | 106 |
| Thé de l'immortalité | 103 |
| Thunbergia | 88 |
| Thym | 113 |
| Thym (couvre-sol) | 102 |
| Tomate | 122 |
| Tomate (pot) | 115 |
| Tomate cerise | 124 |
| Tomate cerise (pot) | 115 |
| Torenia | 88 |
| Tradescantia | 88 |
| TRIO | 18 |
| Tulbaghia | 16 |

V-Z

| | |
|----------------------------|------------|
| Véronique (Bouquet) | 101 |
| Verveine bouture | 89 |
| Verveine citronnelle | 104 et 113 |
| Verveine vivace | 91 |
| Vinca | 91 |
| Zinnia | 91 |
| Zinnia (fl.coup.) | 98 |

Vos semaines de LIVRAISON

Expéditions SEMAINES IMPAIRES

Expéditions SEMAINES PAIRES

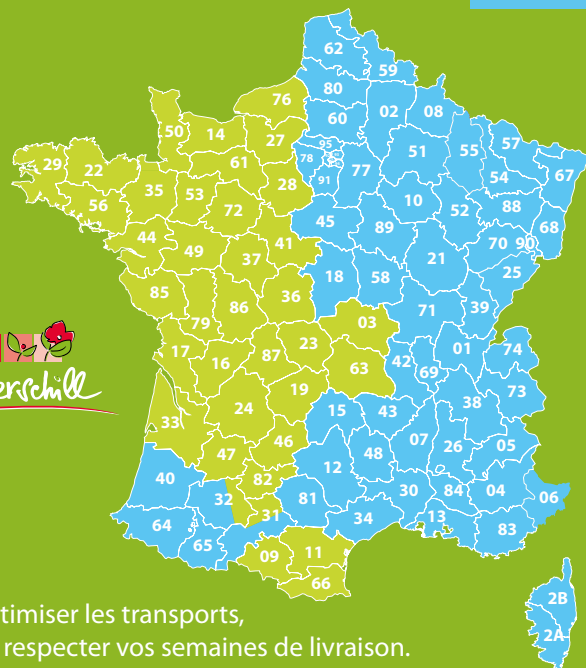

Afin d'optimiser les transports, merci de respecter vos semaines de livraison.

CALENDRIER DE SAISON

| AOÛT 2026 | |
|-------------|------------|
| 1 Samedi | |
| 2 Dimanche | |
| 3 Lundi | |
| 4 Mardi | 32- |
| 5 Mercredi | |
| 6 Jeudi | |
| 7 Vendredi | |
| 8 Samedi | |
| 9 Dimanche | |
| 10 Lundi | |
| 11 Mardi | 33- |
| 12 Mercredi | |
| 13 Jeudi | |
| 14 Vendredi | |
| 15 Samedi | Assomption |
| 16 Dimanche | |
| 17 Lundi | |
| 18 Mardi | 34- |
| 19 Mercredi | |
| 20 Jeudi | |
| 21 Vendredi | |
| 22 Samedi | |
| 23 Dimanche | |
| 24 Lundi | |
| 25 Mardi | 35- |
| 26 Mercredi | |
| 27 Jeudi | |
| 28 Vendredi | |
| 29 Samedi | |
| 30 Dimanche | |
| 31 Lundi | |

| SEPTEMBRE 2026 | |
|----------------|------------------|
| 1 Mardi | |
| 2 Mercredi | 36- |
| 3 Jeudi | |
| 4 Vendredi | |
| 5 Samedi | |
| 6 Dimanche | |
| 7 Lundi | |
| 8 Mardi | |
| 9 Mercredi | 37- |
| 10 Jeudi | |
| 11 Vendredi | |
| 12 Samedi | |
| 13 Dimanche | |
| 14 Lundi | |
| 15 Mardi | 38- |
| 16 Mercredi | Salon du Végétal |
| 17 Jeudi | |
| 18 Vendredi | |
| 19 Samedi | |
| 20 Dimanche | |
| 21 Lundi | |
| 22 Mardi | |
| 23 Mercredi | 39- |
| 24 Jeudi | |
| 25 Vendredi | |
| 26 Samedi | |
| 27 Dimanche | |
| 28 Lundi | |
| 29 Mardi | 40- |
| 30 Mercredi | |

| OCTOBRE 2026 | |
|--------------|-----|
| 1 Jeudi | |
| 2 Vendredi | |
| 3 Samedi | |
| 4 Dimanche | |
| 5 Lundi | |
| 6 Mardi | |
| 7 Mercredi | 41- |
| 8 Jeudi | |
| 9 Vendredi | |
| 10 Samedi | |
| 11 Dimanche | |
| 12 Lundi | |
| 13 Mardi | 42- |
| 14 Mercredi | |
| 15 Jeudi | |
| 16 Vendredi | |
| 17 Samedi | |
| 18 Dimanche | |
| 19 Lundi | |
| 20 Mardi | 43- |
| 21 Mercredi | |
| 22 Jeudi | |
| 23 Vendredi | |
| 24 Samedi | |
| 25 Dimanche | |
| 26 Lundi | |
| 27 Mardi | |
| 28 Mercredi | 44- |
| 29 Jeudi | |
| 30 Vendredi | |
| 31 Samedi | |

| NOVEMBRE 2026 | |
|---------------|-----------|
| 1 Dimanche | Toussaint |
| 2 Lundi | |
| 3 Mardi | |
| 4 Mercredi | 45- |
| 5 Jeudi | |
| 6 Vendredi | |
| 7 Samedi | |
| 8 Dimanche | |
| 9 Lundi | |
| 10 Mardi | 46- |
| 11 Mercredi | Armistice |
| 12 Jeudi | |
| 13 Vendredi | |
| 14 Samedi | |
| 15 Dimanche | |
| 16 Lundi | |
| 17 Mardi | |
| 18 Mercredi | 47- |
| 19 Jeudi | |
| 20 Vendredi | |
| 21 Samedi | |
| 22 Dimanche | |
| 23 Lundi | |
| 24 Mardi | |
| 25 Mercredi | 48- |
| 26 Jeudi | |
| 27 Vendredi | |
| 28 Samedi | |
| 29 Dimanche | |
| 30 Lundi | |

| DÉCEMBRE 2026 | |
|---------------|------|
| 1 Mardi | |
| 2 Mercredi | 49- |
| 3 Jeudi | |
| 4 Vendredi | |
| 5 Samedi | |
| 6 Dimanche | |
| 7 Lundi | |
| 8 Mardi | |
| 9 Mercredi | 50- |
| 10 Jeudi | |
| 11 Vendredi | |
| 12 Samedi | |
| 13 Dimanche | |
| 14 Lundi | |
| 15 Mardi | |
| 16 Mercredi | 51- |
| 17 Jeudi | |
| 18 Vendredi | |
| 19 Samedi | |
| 20 Dimanche | |
| 21 Lundi | |
| 22 Mardi | |
| 23 Mercredi | 52- |
| 24 Jeudi | |
| 25 Vendredi | Noël |
| 26 Samedi | |
| 27 Dimanche | |
| 28 Lundi | |
| 29 Mardi | |
| 30 Mercredi | 53- |
| 31 Jeudi | |

2026

2027

| JANVIER 2027 | |
|--------------|--------------|
| 1 Vendredi | Jour de l'an |
| 2 Samedi | |
| 3 Dimanche | |
| 4 Lundi | |
| 5 Mardi | 1- |
| 6 Mercredi | |
| 7 Jeudi | |
| 8 Vendredi | |
| 9 Samedi | |
| 10 Dimanche | |
| 11 Lundi | |
| 12 Mardi | 2- |
| 13 Mercredi | |
| 14 Jeudi | Sival |
| 15 Vendredi | |
| 16 Samedi | |
| 17 Dimanche | |
| 18 Lundi | |
| 19 Mardi | |
| 20 Mercredi | 3- |
| 21 Jeudi | |
| 22 Vendredi | |
| 23 Samedi | |
| 24 Dimanche | |
| 25 Lundi | |
| 26 Mardi | |
| 27 Mercredi | 4- |
| 28 Jeudi | |
| 29 Vendredi | IPM |
| 30 Samedi | |
| 31 Dimanche | |

| FÉVRIER 2027 | |
|--------------|-------------|
| 1 Lundi | |
| 2 Mardi | |
| 3 Mercredi | 5- |
| 4 Jeudi | |
| 5 Vendredi | |
| 6 Samedi | |
| 7 Dimanche | |
| 8 Lundi | |
| 9 Mardi | 6- |
| 10 Mercredi | |
| 11 Jeudi | |
| 12 Vendredi | |
| 13 Samedi | |
| 14 Dimanche | St Valentin |
| 15 Lundi | |
| 16 Mardi | |
| 17 Mercredi | 7- |
| 18 Jeudi | |
| 19 Vendredi | |
| 20 Samedi | |
| 21 Dimanche | |
| 22 Lundi | |
| 23 Mardi | |
| 24 Mercredi | 8- |
| 25 Jeudi | |
| 26 Vendredi | |
| 27 Samedi | |
| 28 Dimanche | |

| MARS 2027 | |
|-------------|--------------|
| 1 Lundi | |
| 2 Mardi | |
| 3 Mercredi | 9- |
| 4 Jeudi | |
| 5 Vendredi | |
| 6 Samedi | |
| 7 Dimanche | F. Grand-Mon |
| 8 Lundi | |
| 9 Mardi | |
| 10 Mercredi | 10- |
| 11 Jeudi | |
| 12 Vendredi | |
| 13 Samedi | |
| 14 Dimanche | |
| 15 Lundi | |
| 16 Mardi | |
| 17 Mercredi | |
| 18 Jeudi | 11- |
| 19 Vendredi | |
| 20 Samedi | |
| 21 Dimanche | Roumanie |
| 22 Lundi | |
| 23 Mardi | |
| 24 Mercredi | |
| 25 Jeudi | 12- |
| 26 Vendredi | |
| 27 Samedi | |
| 28 Dimanche | Pâques |
| 29 Lundi | |
| 30 Mardi | |
| 31 Mercredi | 13- |

| AVRIL 2027 | |
|-------------|---------------------|
| 1 Jeudi | |
| 2 Vendredi | |
| 3 Samedi | |
| 4 Dimanche | |
| 5 Lundi | |
| 6 Mardi | |
| 7 Mercredi | |
| 8 Jeudi | 14- |
| 9 Vendredi | |
| 10 Samedi | |
| 11 Dimanche | |
| 12 Lundi | |
| 13 Mardi | |
| 14 Mercredi | 15- |
| 15 Jeudi | |
| 16 Vendredi | Fête des semenciers |
| 17 Samedi | |
| 18 Dimanche | |
| 19 Lundi | |
| 20 Mardi | |
| 21 Mercredi | 16- |
| 22 Jeudi | |
| 23 Vendredi | |
| 24 Samedi | |
| 25 Dimanche | |
| 26 Lundi | |
| 27 Mardi | |
| 28 Mercredi | 17- |
| 29 Jeudi | |
| 30 Vendredi | |

| MAI 2027 | |
|-------------|------------------|
| 1 Samedi | Fête des Travail |
| 2 Dimanche | |
| 3 Lundi | |
| 4 Mardi | 18- |
| 5 Mercredi | Ascension |
| 6 Jeudi | |
| 7 Vendredi | |
| 8 Samedi | Votant 1945 |
| 9 Dimanche | |
| 10 Lundi | |
| 11 Mardi | |
| 12 Mercredi | 19- |
| 13 Jeudi | |
| 14 Vendredi | |
| 15 Samedi | |
| 16 Dimanche | |
| 17 Lundi | Pentecôte |
| 18 Mardi | |
| 19 Mercredi | 20- |
| 20 Jeudi | |
| 21 Vendredi | |
| 22 Samedi | |
| 23 Dimanche | |
| 24 Lundi | |
| 25 Mardi | |
| 26 Mercredi | 21- |
| 27 Jeudi | |
| 28 Vendredi | |
| 29 Samedi | |
| 30 Dimanche | Fête des Mères |
| 31 Lundi | |

| JUIN 2027 | |
|-------------|----------------|
| 1 Mardi | |
| 2 Mercredi | 22- |
| 3 Jeudi | |
| 4 Vendredi | |
| 5 Samedi | |
| 6 Dimanche | |
| 7 Lundi | |
| 8 Mardi | |
| 9 Mercredi | 23- |
| 10 Jeudi | |
| 11 Vendredi | |
| 12 Samedi | |
| 13 Dimanche | |
| 14 Lundi | |
| 15 Mardi | |
| 16 Mercredi | 24- |
| 17 Jeudi | |
| 18 Vendredi | |
| 19 Samedi | |
| 20 Dimanche | Fête des Pères |
| 21 Lundi | |
| 22 Mardi | |
| 23 Mercredi | 25- |
| 24 Jeudi | |
| 25 Vendredi | |
| 26 Samedi | |
| 27 Dimanche | |
| 28 Lundi | |
| 29 Mardi | |
| 30 Mercredi | 26- |

| JUILLET 2027 | |
|--------------|----------------|
| 1 Jeudi | |
| 2 Vendredi | |
| 3 Samedi | |
| 4 Dimanche | |
| 5 Lundi | |
| 6 Mardi | |
| 7 Mercredi | 27- |
| 8 Jeudi | |
| 9 Vendredi | |
| 10 Samedi | |
| 11 Dimanche | |
| 12 Lundi | |
| 13 Mardi | |
| 14 Mercredi | Fête nationale |
| 15 Jeudi | 28- |
| 16 Vendredi | |
| 17 Samedi | |
| 18 Dimanche | |
| 19 Lundi | |
| 20 Mardi | |
| 21 Mercredi | 29- |
| 22 Jeudi | |
| 23 Vendredi | |
| 24 Samedi | |
| 25 Dimanche | |
| 26 Lundi | |
| 27 Mardi | 30- |
| 28 Mercredi | |
| 29 Jeudi | |
| 30 Vendredi | |
| 31 Samedi | |

| AOÛT 2027 | |
|-------------|------------|
| 1 Dimanche | |
| 2 Lundi | |
| 3 Mardi | |
| 4 Mercredi | 31- |
| 5 Jeudi | |
| 6 Vendredi | |
| 7 Samedi | |
| 8 Dimanche | |
| 9 Lundi | |
| 10 Mardi | |
| 11 Mercredi | 32- |
| 12 Jeudi | |
| 13 Vendredi | |
| 14 Samedi | |
| 15 Dimanche | Assomption |
| 16 Lundi | |
| 17 Mardi | |
| 18 Mercredi | 33- |
| 19 Jeudi | |
| 20 Vendredi | |
| 21 Samedi | |
| 22 Dimanche | |
| 23 Lundi | |
| 24 Mardi | |
| 25 Mercredi | 34- |
| 26 Jeudi | |
| 27 Vendredi | |
| 28 Samedi | |
| 29 Dimanche | |
| 30 Lundi | |
| 31 Mardi | |

Légende

Taille de plant **M2** **M3** **M4** **M6** Indique le diamètre de motte **PM** Disponible en pied-mère

Taille de pot et croissance  Préconisation de taille de pot en fonction de la vigueur de la variété.

 Adapté à la culture en suspension

Économie d'énergie  Adapté à la culture basse température

Taille et port  Port érigé  Port en boule  Port retombant

Précocité  Précoce  Semi-précoce  Tardif



Plante mellifère





PLANTATION sem. 10 Plante sensible aux températures basses en début de culture



Indique la rusticité et la tolérance à la sécheresse

Vous servir au mieux :

 Délai 6 sem. Merci de commander dans le délai indiqué.

 Tarif A Indique le tarif



05 63 50 50 20
Flashez pour composer
notre n° de téléphone

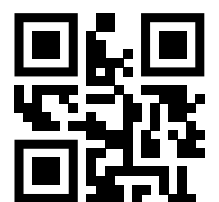



PINDSTRUP

Substrats de culture professionnels

Structure stable, enracinement rapide et performance constante

- ✓ Substrats homogènes pour une croissance optimale des plantes
- ✓ Mélanges de précision adaptés à vos besoins
- ✓ Mélanges certifiés favorisant la santé des plantes

Nord

Cyrille Gauthier
tel: 06 82 87 26 56
cg@pindstrup.com

Sud

Michael Revenskjold
tel: 06 07 08 91 08
mr@pindstrup.com

Growing a responsible world

www.pindstrup.com



8 Chemin du Causse 81090 VALDURENQUE

Tél. 05 63 50 50 20

contact@haberschill.fr

www.haberschill.fr



Conception www.smact.fr

Crédits photos : smact, pexels, unsplash, stock.adobe.com et Obtenteurs

Impression DELORT - papier issu de forêts gérées de façon durable PEFC

CONÇU ET IMPRIMÉ EN FRANCE



LE TRI + FACILE



PLUS D'INFORMATIONS SUR: HORTISECUR.FR



LES SERRISTES [R]ASSURENT LES SERRISTES.

Votre serre est unique. Votre assurance aussi. Un expert vous accompagne à chaque étape de votre projet d'investissement, et pour des indemnités rapides en cas de sinistre.

For the love of green.

 HORTISECUR